SAYI: 96

CONAN

Hkel Çağların Yenilmez Savaşçısı

350 TL
(KDV DAHİL)

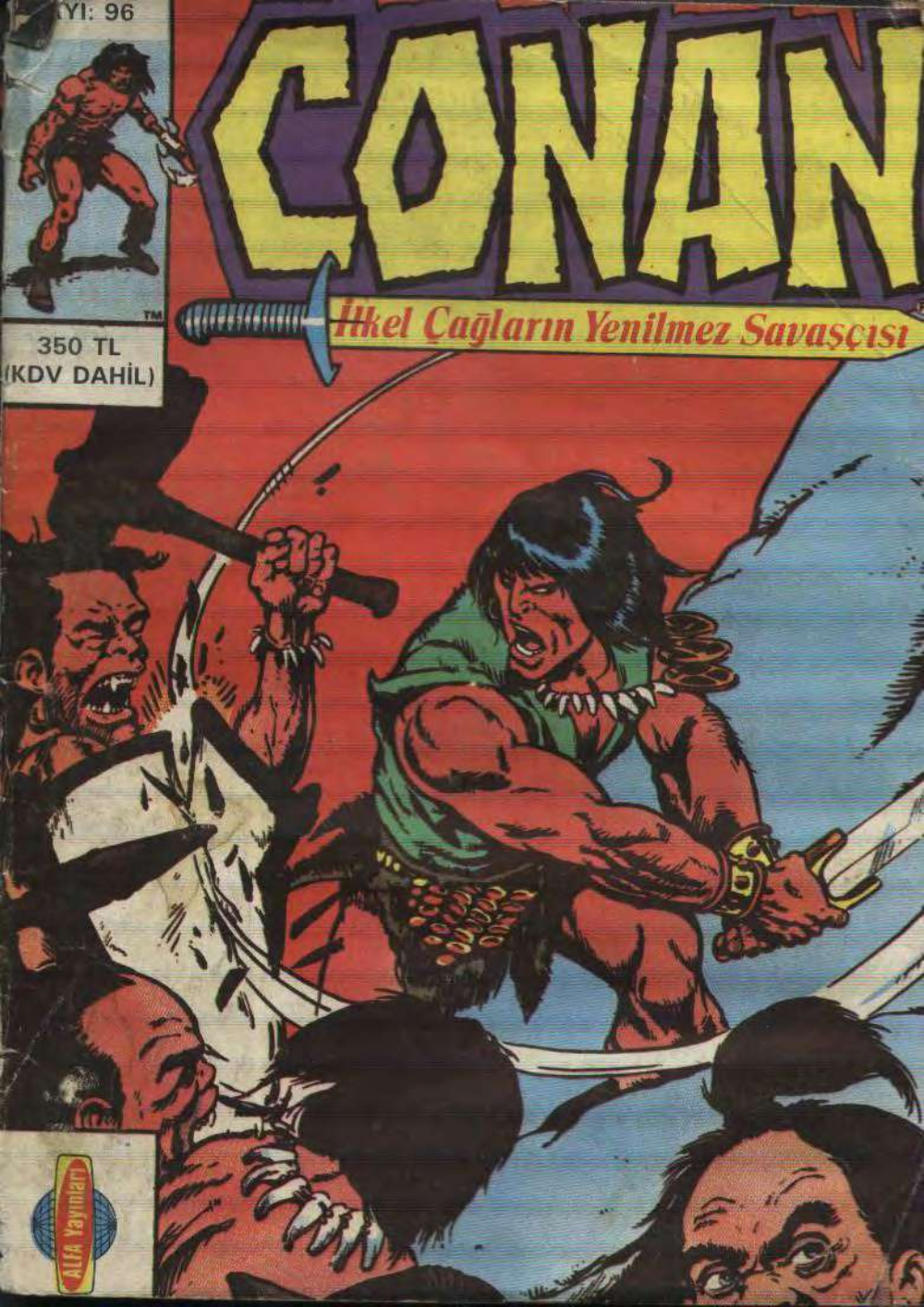

ALFA Yayınları

İlkel Çağların Yenilmez Savaşçısı

CONAN

İÇİNDEKİLER

YENİLMEZ SAVAŞÇININ DÖNÜŞÜ

Daha önce Nemedya kuvvetlerine yenilen Akilonya kralı Conan, geri donmüştü. Ve Nemedya kralı Taraskus'u dize getirmişti. Daha önce kendisine haince pusu kuran Taraskus'u parçalamak istiyordu ama, onun haremindeki güzel Zenobia için 6

YENİLMEZ SAVAŞÇININ GELİNİ

Kral Conan, kendisine isyan eden asileri bağışlar mı? Asilerin komutanı Byzantus'la karşı karşıya geldiklerinde, Byzantus un konuşacak gücü bile kal mamıştı. Oysa vahşi savaşçı Conan 40

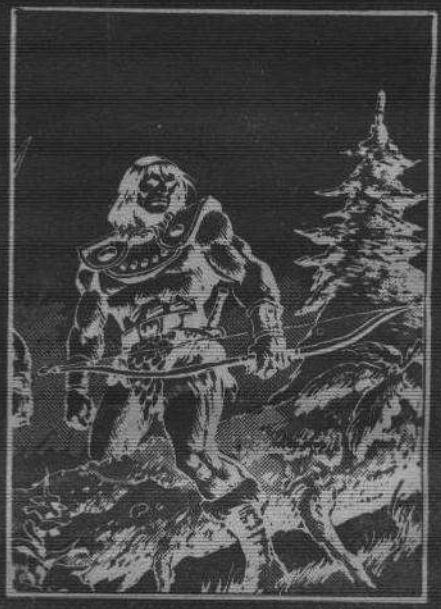

Developed by the Marvel Comics Group, a division of Cadence Industries Corporation, used with permission Copyright 1987 All rights reserved. Bu dizinin, Türkiye'de ve Türkçe konuşulan ülkelerde kitap ve dergi olarak yayın hakkı Alfa Yayıncılık ve Pazarlama Ltd. Sti.ne verilmiştir.

Alfa Yayıncılık ve Pazarlama Limited Şirketi adına Sahibi: M. Turgut Sağıroğlu
Müessese ve Yazışleri Md.: Gül Feride Sağıroğlu
Yönetim Yeri: Ayazpaşa, Sulakçeşme Sokak, No: 10 Taksim-İstanbul. Tel: 149 91 84
Genel Dağıtım Hürriyet Holding A.Ş. İki haftada bir Cuma günleri çıkar.
Kapak Baskısı: Zi... Ofset Tel: 526 97 40 İç Baskısı: Şefik Ofset Tel: 522 07 16

Sunu bilin ki Prensim, kabaran okyanusların Atlantis'i ve onun görkemli kentlerini yutmasından sonra Dünyada o güne değin görülmemiş bir çağ başlamıştı. Aryas'ın oğullarının doğduğu bu çağda, Dünya üzerindeki imparatorluklar ve uygarlıklar, gökteki yıldızların mavi parıltıları kadar dağınık fakat belirgindi. İşte bu sıralarda Kimmeryalı Conan geldi. Çelik bilekli elinden kılıcını hiç bırakmayan bu kara saçlı, şahin gözlü yiğit tüm imparatorlukları sandallı ayağının altında çiğnemek istiyordu..."

- Bir Nemedya efsanesinden-

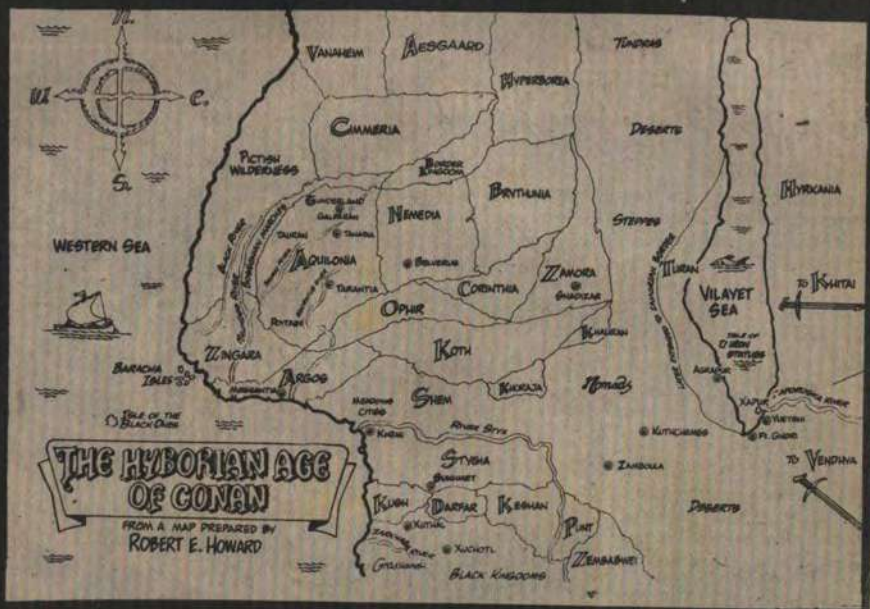

Seni kraliçe yapmak istiyorum hem kendime, hem ülkemez tabii beni istersen....

Miller ve Clark tarafından yazılmış "Conan'ın Yaşam Öyküsü"nden alınmıştır.

ANNUAL 4 1978 02923

COMICS GROUP

KING-SIZE ANNUAL!

ALL NEW!

CONAN THE BARBARIAN

CONAN'IN NEMEDYALILARI YENİP NASIL KRAL OLDUĞUNU OKUYUNUZ

NEMEDYALILAR'I YENEN "CONAN"IN KRALLIĞINI İLAN EDİŞİ....

(CONAN RENKLİ SAYIMIZDA) BU SERÜVENİ AMERİKA'DAN ORİJİNALİNİ SAĞLAYAMADIĞIMIZDAN, DAHA ÖNCE YERLİ ÇİZİM OLARAK YAYINLAMIŞTIK. GENEL İSTEK DOĞRULTUSUNDA ORİJİNAL OLARAK TEKRAR YAYINLIYORUZ!

ALFA Yayınları

"CONAN ZAMANININ HER ŞEYİYDİ: ELİ KANLI BİR BARBAR, BİR HIRSIZ, BİR KATİL, SONUNDA DA AKİLONYA'NIN ONURLU KRALI... FAKAT TAHTINI BIRAKACAK VELİAHTI YOKTU. NEMEDYA SAVAŞLARININ SONUNDA, SEVGİLİSİ ZENOBYA'YI KRALİÇESİ YAPTI..." -NEMEDYA TARİHÇİLERİ-

www.cizgidiyari.com ALBAY50

Developed by the Marvel Comics Group, a division of Cadence Industries Corporation, used with permission Copyright 1987 All rights reserved. Bu dizinin, Türkiye'de ve Türkçe konuşulan ülkelerde kitap ve dergi olarak yayın hakkı Alfa Yayıncılık ve Pazarlama Ltd. Şti.ne verilmiştir.

BİR SÜRE KİMSE KONUŞMADI... SONRA..

EVET CONAN?.. NE BEKLİYORUZ?.. HAYDİ AŞAĞI İNELİM VE BU İŞİ BİTİRELİM...

BİR DAKİKA TARASKUS...

BİRAZ İŞTAHIMI AÇMAK İSTİYORUM...

ORTADA İŞTAH AÇACAK NE VAR DOSTUM?..

BİR SAVAŞ OLDU, SEN YENDİN, BEN KAYBETTİM BU KADAR BASİT...

ÖYLE Mİ NEMEDYALI?.. EĞER KAZANAN SEN OLSAYDIN BENİMLE BÖYLE PAZARLIK EDER MİYDİN ACABA?

PEK DEĞİL.

SEN KİMİNLE KONUŞTUĞUNU SANIYORSUN KAHROLASI VAHŞİ. BEN ASİL BİR KANDANIM..SENİN GİBİ İŞTİLACI DEĞİL..

VE BU YÜZDEN LAYIK OLDUĞUM MU AMELENİ GÖRMEK İSTERİM!..

EN İYİSİ SEN KONUŞMANA DİKKAT ET TARASKUS HELE "LANET OLASI VAHŞİ" DERKEN!..

BARBAR KANIM ADINA SENİ BAŞTAN AŞAĞI YARARIM...

ŞİMDİ SESİNİ KES ARTIK!

VOP!

ASİL ARKADAŞI DEĞİN BİR SUSKUNLUĞA GİRERKEN CONAN AYNI YERDE KIRKBEŞ YAŞINDA BAŞINDAN GEÇENLERİ HATIRLAMAYA BAŞLADI.

3000 YAŞINDAKİ ACHERON'LU BÜNUCU XALTON TARAFINDAN NASIL YENİLDİĞİNİ BÜNÜ İLE AKİLONNA ORDUSUNUN NASIL TESLİM OLDUĞUNU...

...MUZAFFER CONAN ADLI KITABA BAKINIZ...

BELVERUS'DAKİ SARAYIN ALTINDAKİ ZİNDANDA...

ÜMİTSİZCE NASIL ZİNCİRLERE VURULDUĞUNU, TARASKUS VE AKİLONNALI KUKLA KRALI TARAFINDAN NASIL KONTROL ALTINDA TUTULDUĞUNU ANIMSADI..

EĞER DAHA ÖNCE HİÇ TANIŞMADIĞI BİR KAPININ YARDIMI OLMASAYDI ORADA ÖLEBİLİRDİ...

ZENOBİA, TARASKUS'UN HAREMİNDE OLAN BU KIZ ASLINDA ÇOK ÖNCEDEN CONAN'A AŞIK OLDUĞUNA YEMİN ETMİŞTİ...

ONA SADAKATİNİ GÖSTERMEK İÇİN ANAHTARLARLA BİRLİKTE KESKİN BİR DE KILIÇ GETİRDİ...

BU HEDİYE HİÇ DE KIYMETSİZ SAYILMAZDI.. KİMMERYALI ARTIK ZİNDANDA YANLIZ OLMADIĞINI GÖRDÜĞÜ AN HELE.....

ALLAHTAN ADAM YİYEN MAYMUNLA SAVAŞIRKEN ÜMİTSİZCE SALLADIĞI BİR DARBE VİLAYET ŞEHRİNDE DOĞAN BU CANAVARI KALBİNDEN VURMUŞTU...

VE BÖYLECE HEM SARAYDAN HEM DE NEMEDYA'DAN KAÇTI...

ONDAN SONRA OLANLAR SIRAYLA AKLINA GELMEYE BAŞLADI.

AKİLONYA'DA, ARGOS'UN GÜNEYİNDE, ZİNGARA'DA UZUN SÜRE ÖLÜ BİR BÜYÜCÜNÜN YENİDEN YAŞAMA DÖNMESİNİ ENGELLEYEBİLECEK TEK SİLAHI ARADI...

BOYNUNDA ONU DA BULDU...

AHİRMAN'IN KALBİ. BU MÜCEVHERİN GÜCÜNDEN XALTOT'UN KENDİSİDE KORKUYORDU...

BUNDA HAKLIYDI...

O MÜCEVHER OLUNCA KENDİSİ DE DİĞER İNSANLAR GİBİ YARALANABİLİR İNCİNEBİLİRDİ, HELE GELENLER KILIÇ DARBESİ OLURSA...

BERNE TARASKUS VE NEMEDYA ORDUSU KALDI...

HAİN AKİLONYALI MÜTTEFİKLERİ HEMEN DAĞILDI...

TARASKUS DA CONAN'IN ÖNLÜ KILICINA VERİLDİ

O KADAR KIYMET VERDİĞİ ASIL HAYATINI BİR EL SALLAYIŞI İLE KURTARDI..

KRAL CONAN'IN BİRÇOK İSTEĞİ STANDARTTI...

AMA TARASKUS'UN HAREMİNDEKİ EL DEĞMEMİŞ GÜZEL ZENOBİA SÖZ KONUSU OLUNCA İŞLER DEĞİŞİYORDU..

O SENİN FİDYEN OLABİLİR...

NEMEDYA'DA KÖLE İDİ AMA BEN ONU AKİLONYA KRALİÇESİ YAPACAĞIM...

BUGÜN SÖZÜNÜ TUTMAK İÇİN ONA DÖNÜYORDU...

TAMAM TARASKUS BEN VE EŞDERLERİM HAZIRIZ...

BELVERUS'A GİRME ZAMANI GELDİ...

HAYIR BERLE CONAN

NE VAR? O KADAR AĞLE EDİYOR DUN

"CONAN'S ELITE CORPS."—R.T.

BİRAZ ÖNCE DELİLİK ETTİM KABUL EDİYORUM...

AKLIMA GELDİ.. HALK BÖYLE BİR ORDUNU ŞEHİRLERİNİN GİRİŞİNDE GÖRÜNCE İSYAN EDEBİLİR..

BİZZAT KENDİ KRALLARI BASIN DA OLSA BİLE!

ORDUMUN BÜYÜK BİR KISMINI BURADAN BİR GÜNLÜK MESAFEDE BIRAKTIM...

BAŞKA NE ÖNERİN VAR?...

BİLİYORSUN ŞEHİRDE ÇARPIŞACAK ÇOK AZ ADAM VAR...

SENDEN RİCA EDİYORUM SADECE BİRKAÇ SAVAŞÇINI YANINA AL İŞLER O ZAMAN DAHA DA KOLAYLAŞACAKTIR...

BARIŞ KONUSU OLUNCA ANNI ŞEYLERİ HİSSEDİYORUZ GALİBA...

TARASKUS SANA GÜVENMİYORUM...BU YÜZDEN ATINI YERE GEREBİLECEĞİM KADAR YAKININDAYIM..

GENE DE ÖNERİLERİNİN BİR ANLAMI VAR.
ZATEN EĞER KAZASONUCU ADAMLARIMDAN BİRİNE BİR NEMEDYALI GELİRSE, SANA NELER OLABİLECEĞİNİ NİBİLİYORSUN DEĞİL Mİ?..
O ZAMAN BİRBİRİMİZİ NİNİ ANLADIK DEMEKTİR...
EVET!..

MAJESTELERİ. EĞER BU DÜŞÜNCESİZ DAVRANIŞTA ISRAR EDİYORSANIZ O ZAMAN LÜTFEN BENİ DE YANINIZA ALIN!..
VE KARA EJDERLERİ Mİ KRALSIZ BIRAKTIĞIM GİBİ KOMUTANLARINI DA ELLERİNDEN ALAYIM ÖYLE MİI?..
OLMAZ PALLANTİDES!..
O ZAMAN BEN GELEMEZSEM!..

İZİN VERİN OĞLUM PHAIDON İSİNLE GELSİN!..
OLUR!.. SON ASLANLI VADİ SAVAŞINDA ONUN NE GEÇİRDİĞİ BİR AŞKER OLDUĞUNU GÖRMÜŞTÜM...
ONU VE İKİ ARKADAŞI DODONA VE METRİUS'U ALIYORUM..
TESEK KURLER EFENDİMİZ!

HANDİ BELVERUS A GİDİYORUZ?
NE KADAR SEREFSİZ DE OLSA NEMEDYALILAR KRALLARINI BEKLİYORLAR!
GELECEK TEKİ EŞİMDE BENİ BEKLİYOR OLMALI...

NÖBETÇİLER KAPILARI AÇIN
GAĞIR ONLARI TARASKUS...
KRALINIZ EMREDİYOR ŞU AKİLONNALILARI VE BİZİ İÇERİ ALIN!..

DÜŞMAN ORDUSUNUN ÖTEDEKİ TEPEDE OLDUĞUNU ÖGRENDİĞİMİZDEN BERİ YAĞMACILARDAN KORKUYORUZ EFENDİM!..
AMA EMİR SİZİN!..
KAPILARI AÇIK!..
İMAM KARTHANİX

GÜZEL!... AMA SENİN NÖBETÇİN NEREDEYSE ALENDEN BİRİ GİBİ TARAŞKUS

BENİ UZUN ZAMANDAN BERİ TANIR EFENDİM

BEN DE TAM ZAMANINDA ONU TANIDIM

KARTHANİX KOŞ SARAYA BU ACİL HABERİ VER... HİÇ BİR TERSLİĞE TAHAMMÜL EDEMEYECEĞİM ÇÜNKÜ...

BAŞUSTUNE MAJESTELERİ!

BÖYLECE HİÇBİR ENGEL ÇIKMADAN KÜÇÜK KAFİLE KANUNİ YOLDAN NEMEDYA'NIN GÖZDE ŞEHRİNE GİRDİ...

UZUN MİZRAKLI MUHAFIZLAR ARASINDA DERİN BİR NEZAKETLE KARŞILANDILAR

CONAN BU KADAR HAİN İNSANIN ARASINDA BİLE ÖLÜMDEN KORKMUYORDU...

SAVAŞ YERİNDE MERTÇE ÖLMEK HER ZAMAN İÇİN SATEN UNUMSUZ CARŞAFLAR ARASINDA YATAKTA ÖLMEKTEN NİYDİ...

SONUNDA NİHAYET SARAYA GELDİLER...

İŞTE DOSTLARIM... BURADA SAYGIDEĞER ÜÇ MUHAFIZINI BIRAKACAKSIN

TAMAM

BU NİLAN YUNASINDA TEK BAŞIMA YÜRÜYECEĞİMİ Mİ SANIYORSUN

SİZDEN RİCA EDİYORUM LORDUM... BU BİR YABANCININ DİĞERİNE GÖSTERDİĞİ SAYGIDIR SADECE...

ASİL OLMAYAN BİRİ KRALIN HAREMİNE GİREMEZ...!

BEN DE EN AZ ONLAR KADAR ASİL DEĞİLİM...

EĞER NE DE SENLE GELECEĞİM...

AMA UNUTMA...

"HAREM. --ROY.

BEN HANÇERİMİ ÇOK SÜRATLİ ÇEKERİM... KAÇMA YA VAKİT BULAMAZSIN.

BUNDAN HİÇ ŞÜPHEM YOK!

BU TARAFTAN LÜTFEN...

DÜNYA CENNETİNİN ZEVKİNE VARIN...

BENİM GÖRDÜĞÜNÜZ GİBİ ÇOK KADINIM VAR. KRAL CONAN!.. HATTA ÇOĞU KEZ SAVAŞA GİTTİĞİM İÇİN ONLARIN BAZILARINA DOKUNAMADIM BİLE...

BAZILARI DAHA AZ ÇEKİCİ OLDUĞU İÇİN UZAK KALDIM. SANIRIM SENİN KİŞİ BUNLARIN ARASINDA...

ADI NEYDİ UNUTTUM!

CONAN, BU HESAPLI HAREKETE CEVAP VERMEDİ...

MEDENİ İNSANLARIN SÖZ KAVGASI ONA GÖRE BİR İŞ DEĞİLDİ

ADI ZENOBİA O DA DOKUNMADIKLARINIZDAN BİRİ...

SADECE BU NEDENİYLE ONUN TARAFINDAN ARZU EDİLMESİ İÇİN YETERLİ SAYILIR!

BELKİ BAŞKA LAZI DA VARDI

AYRICA ONU BURADA BIRAKIŞ SAM ZATEN KAÇMAMA VARDIM ETTİĞİ İÇİN ÖLDÜRÜLMÜŞÜNÜZ...

AH CONAN!.. BEN SANDIĞIN GİBİ BİRİ DEĞİLİM...

ONU ALABİLİRSİN!

KADINLAR ARASINDA ADI ZENOBİA OLAN VAR MI?

GÖZLER ŞAŞKINLIKLA CONAN'I SÜZDÜ BU BARBAR SOYLU ADAM ONLARA TARASKUS'DAN DAHA ÇEKİP GELMİŞTİ...

ZENOBİA ORADA BANNO ALNOR EFENDİMİZ...

EĞER İSTERSENİZ ONU ÇAĞIRAYIM

HAYIR BEN GİDİYORUM

BOŞ VERİNİZ... İNİSİ KENDİ KADINIMI KENDİM ÇAĞIRAYIM

HEVECANLA HAREMİN YÜRÜK PERDESİNİ AÇTI UZUN BOYLU ESKİ KİMMERYALI YENİ AKİLONYALI ADAM SANKİ İÇERİNE YAZ GÜNEŞİNİ GETİRMİŞTİ...

SELAM ZENOBİA!..

SENİ ALMAYA GELDİM

KRAL CONAN!..

İNANAMIYORUM NE KADAR UZUN ZAMAN GEÇTİ...

BİLİYORUM AMA ÇOK MEŞGULDÜM!

AMA EMİNİM SADAY DEDİKODULARINDAN TÜM OLUP BİTENLERİ ÖĞRENMİŞSİNİZ!

AL SANA EL BÖSELERİN KIZ

İSTEDİĞİN GİBİ TARANTİA YA DOĞRU YOLA ÇIKACAĞIZ..

DÜNYADA BUNDAN ÇOK İSTEDİĞİM BİR ŞEY YOK LORDUM!

LÜTFEN ÜRKEK BİR CEYLAN GİBİ DAVRANDIĞIM İÇİN BENİ AFFET LORDUM!

BANA GERİ DÖNECEĞİNİZE SÖZ VERMİŞTİNİZ AMA!..

BU KADARINI BEKLEMİYORDUM!

SÖZ VERMİŞTİM YOKSA NİSAN LANIRDIM!..

ŞİMDİ AZ-ÇIK SOĞUK ALMADAN ORADAN ÇIK!

OH!.. BEN ÇOK ŞİHHATLİ NİMADIR LORDUM İNANIN

BENİM İÇİN GERİ DÖNDÜĞÜNÜZE PİŞMAN OLMAYACAKSINIZ SİZİ TEMİN EDERİM...

KROM ADINA!.. KIZ BENİ İKNA ETMEK ZORUNDA DEĞİLSİN...SNİN TAMAM MI ÇEVEM VAR.
I-I'M SORRY, MILORD
DEUR DÜLEBİLİR DUM BİRAZ SİNİR-NİM DEM...
LANET OLSUN.. SANDELET-LERİM BİLE DOĞRU GİRMİ-YOR!
TAMAM HAZIRIM EFENDİM.. HALA İNANAMIYORUM!..
İNAN!..
EVET EVET...! MANAÇA GİM!
HMM.. PARFÜMÜN ÇOK HOŞ KOKU-LU!
İŞİNİZ BİTTİYSE GİDEBİLİR MİYİZ DOSTUM
TABİİ HEMEN TARASKUS!..
OH EFEN-DİM SİZİN HA-ZİNİZE Gİ-RECEĞİM İÇİN O KADAR SE-VİNÇLİYİM Kİ!..
HAREM MİŞ OH ANLADIM HANİ KIZ YA-NILIYORSUN!..
SADECE BUNUN İÇİN TARASKUS GİBİ BİZİMLE HASTA BİR DOSTLUK KURMADIM
TAMAM ONU YAKA-LAYIN!..
CANLI OLSUN!..
BEH... MİTRA VE İSTAR ADI NA..
BU NE DE-MEK O-LUYOR?
BU DEMEKTİR Kİ KRAL TARAS-KUS YALANCI BİR KÖPEK!..
BEN DE TAM BU ANDA KILIÇ KULLAN-DIĞIM KOLLA SANA SARILACAK KADAR TEDBİRSİZ DAV-RANDIM!
ARKAMDA DUR!
O ANDA TARAS-KUS'UN KILIÇ-SIZ KALMADAN ÖLDÜRÜLEME-YECEK KADAR UZAKTA OLDU-ĞUNU FARK ET-Tİ
KONAN KARTHAT-NE ADAMLARININ SALDIRISINI BEK-LEMEDİ...

BİRDEN ÇILGIN BİR ASLAN GİBİ ONUN İÇİN DOMUZ ÇOBANLARINDAN FARKI OLMAYAN NEMEDYALI MUHAFIZLARIN ÜSTÜNE ATILDI.

KIMMERYALI KONAN OLARAK YILLARCA GÖRE OKYANUSUN DA YOLCULUK ETMİŞ VE HİBORYA'NIN EN BÜYÜK ÜLKESİNDE KRAL OLMUŞTU...

AMA KİNDEKİ BARBARLIK ASLA ÖLMEMİŞTİ...

AMA SENE DE EN GÜÇLÜ İNSAN BİLE SAYISIZCA BU KADAR KALABALIK ORDUNUN PENÇESİNE MAZDI...

SONUNDA HEDEFİ GİBİ O DA DÜŞTÜ...

GÜÇLÜ ELLER BOĞAZINI, BELİNİ, ELLERİNİ KAVRADI ONU ZİNCİRLENMİŞ BİR AYI GİBİ DEVİRDİLER...

LANET OLSUN ALÇAK HAİNLER!

SONUNDA SİLAHSIZ KALDI TIPKI ESKİDEN XALTOTUN'UN ELİNE DÜŞTÜĞÜ GİBİ...

İYİ İŞ BECERDİNİZ.. KRAL SİZİ BUNUN İÇİN MUKAFATLANDIRACAK!..

ŞİMDİ BU KABA ADAMI SIKI TUTUN AMA BANA BAŞIR SAKLARINDA GENİŞ AÇIK YOL BIRAKIN!

BÖYLE BİR HEDEF İÇİN BU ADAM DAİMA GÜN BATIMI KAPISINDAN GİRDİĞİNDEN BERİ TANRIYA YALVARIYORUM...

CEHENNEMİN DİBİNE GİT KÖPEK!

DUR KARTHENIX!..

BENIM İSARETIMI GÖRÜRKEN ALMAKLA NE ETTIN AMA ŞU ANDA ONU CANLI İSTIYORUM

NASIL İSTERSENIZ EFENDIMIZ

KARTHENIX'İN GÖZLERINDE HALA YEDI CEHENNEMIN IŞIKLARI YANIYORDU...

EVET DOSTUM. ŞIMDI HANGIMIZ DAHA YENILMEZ GÖRÜNÜYORUZ DERSIN?..

APTALCA DAVRANDIM DOĞRU SENIN BIZI HAREME GIRDIĞIMIZ KAPIDAN ÇIKARMADIĞINI FARK ETMELIYDIM...

BUNU ÖDEYECEKSIN TARASKUS

YEMIN EDERIM TÜM TANRILAR ADINA...

SUS KÖPEK!

ÜHHHH...!

YUMUŞAK TARASKUS'UN TEKMESI DÜŞÜNDÜĞÜNDEN BEETMIŞ DE ÖL MIŞ

GÖTÜRÜN ONU!.. EĞER ELINIZDEN KURTULURSA BAŞLARINIZ GIDER BUNU BÖYLE BILIN!..

BAŞLIĞINE MAŞESTELERI...

BENI DE ÖLDÜRÜNÜZDÜM!..

YOH HAYIR. BU KADAR ÜZÜLME. BU KADAR UZAK KALMAK GEREK YOK GÜZELIM!

YOH HAYIR. SENIN YATAĞINDAN NE DIŞIM IÇIN KENDIMI BANA AFFETTIRMEK İSTIYORUM...

BIR GÜLÜCÜK NETER, BU GÜNAHIMI HEMEN BU GECE TELAFI EDERIM!

ŞIMDI GEL DE BANA GÜZEL BIR

SENI GIDI PISLIK VIYEN DOMUZ!

SEN BIR DOMUZ BURUSU BASISIN BU ÜLKENIN DEĞIL!..

AHLAKSIZ CADI!..
KENDİLERİNDEN DAHA İYİSİ OLMAÇA BAŞINI GÖSTERDİKLERİNİN YANINA DÖN.
OHHH...!

NE İSTEDİĞİN HİÇ ÖNEMLİ DEĞİL. ANCAK İŞİM BİTTİĞİNDE BENİ GEBERTECEĞİM
AMA ŞİMDİ SENİN DEĞERSİZ HAYATIN İÇİN BAŞKA DÜŞÜNCELERİM VAR!
GERİ DÖNECEĞİM HEM DE HEMEN!
VE KAPI ARKASINDAN ŞİDDETLE KAPANDI SANKİ DÜNYA İLE TÜM İLİŞKİSİ BİRDEN KESİLMİŞTİ...

AYNI ANDA AZ ÖTEDE BİR KORİDORDA...
MİTRA ADINA BUNDAN HİÇ HOŞLANMADIM...
SAKİN OL PAİDON...ŞİMDİ BEKLEME ZAMANI...
KRAL CONAN NE YAPACAĞINI NE İŞİ GELDİĞİ ZAMAN BİLİR...

SELAM SEVGİLİ AKLIOYNAKLAR... KRALIM SİZLERİ BURADA BULACAĞIMI SÖYLEDİ...
KAPIDA BİR VAR!..
KRALINIZ SİZİN GELMENİZİ İSTİYOR!..
SENİN ARKANDAYIZ NEMEDVALI!.. KILIÇLARIMIZDA HAZIR BEKLİYOR!

NASIL İSTERSENİZ DOSTLARIM!
BENİ İZLEYİN LÜTFEN!
TAMAM AMA İLK İHANET BELİRTİSİNDE BİLİR...
ÜÇÜNÜ AYAKLARIN ALTINDAKİ TAŞIN KAYDIĞINI FARKETMEDİLER...

BİRDEN ANİDEN DERİN KARANLIĞIN İÇİNE DÜŞTÜLER...
MİTRA!..
TAŞ YENİDEN YERİNE YERLEŞTİĞİ ZAMAN
KİMSE AZ ÖNCE O ÜÇ KİŞİNİN BULUNDUĞUNU ANLAYAMAZDI...

II. BÖLÜM

MANOTAUR'UN İŞARETİ

GECENİN KARANLIK PERDESİ HEM BELVERUS'A, HEM DE TEPELERDEKİ AKLONYA KAMPINA GÖKÜYORDU..

KRAL ONLARI BIRAKIP GİTTİĞİNDEN BERİ BİZİ KONUŞMAMIŞLARDI. HEP TETİKTEYDİLER...

AMA AV DOĞDUĞUNDA İÇLERİNDEKİ HAREKETSİZLİK ACI VERMEYE BAŞLAMIŞTI BİLE... BEKLEMEK KARA EJDERHALARA GÖRE DEĞİLDİ...

GENERAL PALLANTİDES HAREKETE GEÇMENİZİ İSTİYOR?

KRAL GİDELİ EPEY OLDU!

BU KARARI VERMEK ASKER SADECE BANA AİT!..

BUNCA YILLIK KRALLIĞINDA ONUN ARKASINDA ÜÇ MUHAFIZDAN FAZLASINI GÖRMEDİM

GENE DE TÜM KENDİSİNE KURULAN TUZAKLARI ATLATTI VE YAPANLARI CEZALANDIRDI...

İTİRAF EDERİM BÖYLE CARESİZCE ŞEHİRDEN BİR İŞARET BEKLEMEK BANA DA AĞIR GELİYOR...

ORDUMUZ ÇOK UZAKTA DEĞİL!

AMA ONLARI BURAYA GETİRMEK NEMEDYA İLE BİR SAVAŞA GİRMEK DEMEKTİR!

HAYIR!.. HENÜZ DEĞİL... BENİM OĞLUMDA O DÜŞMAN YUVASINDA OLSA BİLE!..

BUGÜNE KADAR KRALIN EMİRLERİNE HEP SADIK KALDIM...

MİTRA YAROMASIM OLSUN, ÖMRÜMÜN SONUNA KADAR DA ÖYLE KALMAYA YEMİN EDİYORUM

AYNI ANDA BELVERUS SARAYININ KALIN DUVARLI MAHZENİNDE...
ESİRİ ÖNÜME GETİRİN!..
ONU DUYDUNUZ KÖPEKLER!
ZİNCİRİNİ DÜŞÜRENİ HEMEN GEBERTİRİM ANLADINIZ MI?..
SENİ ALÇAK ÇAKAL SONU!
SİZİN TÜM NEMEDYANIZDA BİZE KARŞI ÇIKABİLECEK RUH YOK!
SENİN KÖPEK GİBİ HIRLAMAN BANA BİRŞEY İFADE ETMİYOR BARBAR!
BEN BİR VATANSEVERİM!.. BEN NEMEDYALI BİR KRALIM VE TAHTINI KRAL ÖLDÜREREK KAZANAN BİR YABANCI SAVAŞÇIYA VERDİĞİM SÖZÜ TUTMAKLA YÜKÜMLÜ DEĞİLİM...
YA SEN BU TAHTI NASIL ELİNE GEÇİRDİN, ÖZ KARDEŞİNİ BÜYÜ İLE YOK EDEREK DEĞİL Mİ?
YETER!..
SENİ BURAYA BENİM KOMUTANIMLA GEVEZELİK ETMEYE ÇAĞIRMADIM!..
BUNU HİÇ SORMAYACAĞINI SANIYORDUM!
NİÇİN BENİ BURAYA SÜRÜKLEDİN ÖYLEYSE?..
NÖBETÇİLER ŞUNU LABİRENTE BAĞLAYIN
MEMNUNİYETLE EFENDİMİZ!

AZ SONRA BİRKAÇ KORİDOR ÖTEDE

ŞİMDİ BAK KÖPEK!..

NÖBETÇİLERİM BİR SÜRÜ ANAHTAR ARARKEN SEN TAVANA BAK

NE ŞEYTANLIK!

BURASI BÜNÜLÜ LA BİZENT CONAN!..

SU YUKARDA GÖRDÜĞÜN AYNALAR İÇİNDE GİZLİ YOLLAR DÖNER ÖYLE Kİ BENİM SEÇTİĞİM KURBAN BU YOLLARA DÜŞMEDEN ÖNCE HEPSİNİ BİRDEN BİR KEZ HAVADA GÖRÜR BÖYLECE GİDECEĞİ YERİ TAYİN EDEBİLİR. SONRA ONUN BAŞLADIĞINDA YENİDEN HEPSİNİ GÖZDEN KAYBEDER!

SENİ BURAYA MAĞLUP ETTİĞİM DÜŞMAN OLARAK GETİRDİM ATINI HİÇ DİBİMDEN AYRMAYAN BİR DÜŞMAN!..

BU KADARI YETER SANIRIM!

SÖYLEYECEK BİRŞEYİN YOK DEMEK?.. BELKİ BUNU DA SÖZLÜĞÜNE EKLESEN İYİ OLACAK!

BURAYA PARLAK ZIRHINLA BİR ŞÖVALYE GİBİ, SEVDİĞİN KADINI ALMAK ÜZERE GELDİN...

ŞİMDİ BİR AN İÇİN ONU GÖRECEKSİN!

LABİRENTİN TAM ORTASINDA!...

UNUŞTURULMUŞ HALDE ONUN İÇİN BAĞIRSAN BİLE SENİ DUYMAZ BOŞUNA NEFES TÜKETME!

NE GİBİ GİLGİNCA BİR OYUN OYNUYORSUN TARASKUS?

EN SEVDİĞİM OYUNU BARBAR HEM DE BENİM USÜLÜMLE!..

ERİN BENİM İÇİN DE İNTİKAM ARACI OLMASINDAN BAŞKA HİÇBİR DEĞERİ YOK!

SANIRIM SENİN İÇİNSE ÇOK ŞEY İFADE EDİYOR... NEDENİNİ MİTRA BİLİR...

CONAN CEVAP VERMEDİ KAFASI AYNADA TERS OLARAK HAVALİNİ GÖRDÜĞÜ LABİRENTİN YOLLARINI ANIMSAMAKLA MEŞGULDÜ...

NELER OLDUĞUNU TAM AYRINTISIYLA SANA ANLATAMADIM DEĞİL Mİ?..

BİR SEYİ TAM OLARAK AÇIKLAMALIYIM!..

SADECE KIZI ARAMAN, AÇIL BİR DURUM OLMAZSA BİR MANA İFADE ETMEZ!..

BU YÜZDEN BU DURUMU YARATMAK ZORUNDA KALDIK!..

CONAN NEMEDVALİNİN GÖSTERDİĞİ YÖNE DOĞRU BAKTI...

KALIN BİR METAL KAPININ AKSİ TERS YÜZ OLARAK BELİRDİ...

LABİRENTİN KORİDORLARINDA DERİN YANKILAR UYANDIRARAK KAPININ GICIRTI İLE AÇILDIĞI DUYULDU...

YÜZLERCE BOĞA GÜCÜNDE KORKUNÇ GÜRÜLTÜ ÇIKARAN KABUS GİBİ BİR CANAVAR BELİRDİ BİRDEN...

URRUHHHHH...

AKİLONYALI CONAN! BU MONATOUR!

VARI İNSAN, VARI BOĞA... VE ÖLDÜRME İÇGÜDÜSÜ SENİN KİNLE KIYAS BİLE EDİLEMEZ!..

KROM BANA YARDIMCI OLACAKTIR TARASKUS! EĞER O CANAVAR KIZA BİR ZARAR VERİRSE...

HEMEN GİT HİÇ TEHDİTLE HARCANACAK VAKTİN YOK. EĞER MONOTAURUS SENDEN ÖNCE KIZI BULURSA

OK SENİN BAŞLAMA İŞARETİN OLSUN

ÖLDÜKÇE İLGİNÇ BİR OYUN DEĞİL Mİ?..

HIÇ DÜŞÜNMEYECEK MİSİN?

CONAN TARASKUS'UN KAHKAHALARI ARASINDA KOŞARÇASINA LABİRENTE GİRDİ, BİR VANDAN DÜŞÜNCESİNDE...

KENDİSİNİ YÜZÜNDE GÜZÜRLÜ BİR TEBESSÜM VE...

NEMEDYA'LI KRALIN BOĞAZINI SIKARKEN, ÖLDÜĞÜNÜ GÖRÜYORDU...

KAFASINDA CANLANDIRDIĞI BU SAHNE ONA ÖYLE BİR GÜÇ VERDİ ki GÜRPAŞIK KORİDORLARDAN PANTER GEVİKLİ GİBİ GEÇTİ...

DOĞRU YOLDA OLUP OLMADIĞINDAN TAM EMİN DEĞİLDİ...

AMA AYNA DAKİ GÖRÜNTÜ BAŞ AŞAĞI İDİ...

BİRDEN BÜTÜN IŞIKLAR SÖNDÜ

LANET OLSUN TARASKUS!

ŞİMDİ ZENOBYA'YI KURTARMA ŞANSI ÇOK ZAYIFLAMIŞTI...

MEDENİ BİR İNSAN İÇİN BU ÜMİTSİZ BİR GÖREVDİ... ÇÜNKÜ YARI İNSAN YARI BOĞA BİR CANAVAR KARANLIKTA ONDAN DAHA İYİ GÖRECEĞİ KESİNDİ

AMA CONAN'IN İÇGÜDÜLERİ TARASKUS'UN ASLA TAHMİN EDEMEYECEĞİ KADAR GELİŞMİŞTİ...

SESSİZCE VE KIMILDAMADAN TIPKI ANINA GİDEN BİR KURT GİBİ HAREKETSİZ KALIP KARANLIK HAVAYI KOKLADI...

PARFÜM... BANYODAN SONRA ZENOBYA'NIN SÜRDÜĞÜ EKZOTİK KOKU...

BU KOKU ONU YÖNLENDİRMEYE KAFİ GELECEKTİ... HER YERDE ANNİYOĞUNLUKTA OLMAYAŞAĞI İÇİN YÖNÜNÜ TAYİN EDEBİLECEKTİ

BU KOKU ONUN İÇİN PARLAK BİR IŞIK DEMEKTİ...

SEVİNÇİNDEN ÇIĞLIK ATABİLİRDİ O AN...

TABİİ EĞER MİNOTAUR DENEN CANAVARLA BAŞBAŞA KALMAKTAN GELEN KORKUSU DA OLMASAYDI...

TARASKUS, ESKİDEN HAREMİNDE OLAN KIZA KARŞI HİSSETTİKLERİNİN GÜCÜNÜ NEDENSİZ FAZLA KÜÇÜMSEMİŞTİ...
KIZIN SADECE CANAVARIN ÖLDÜRÜCÜ DARBESİNİ YEDİĞİNİ UNUTACAĞINI SANIYORDU HALBUKİ.
CONAN SEN MİSİN ?..
ÇOK KARANLIK GÖREMİYORUM!
NURRUGHNNN--!!
OH MİTRA OLAMAZ!
CONAN--!
KOÇA BOYNUZLU YARI İNSAN YARI BOĞA CANAVAR İÇ GÜDÜSÜYLE ÖLÜMCÜL SALDIRISINA GEÇTİ...
HAYIR!..
AMA CONAN'IN KULAKLARI DA BUNU KADAR KESKİNDİ..
CANAVAR!..
EĞER KAN İSTİYORSAN BENDE YETERİNCE VAR!..
BU TARAFA GEL CANAVAR!..
HRRARRRRHH--!!

AS SONRA İNSAN VE BOYNUZLU KATİL CANAVAR ARASINDA MÜCADELE BAŞLADI... KORİDORLAR DA CANAVARIN SESİ YANKILANIYORDU...

NNNNN--!

ASLINDA BU YENİ EFSANENİN DOĞMASINA YOL AÇABİLİRDİ. DİĞERLERİNDEN DAHA ÇOK GEZEĞİ PAYI OLACAĞI KESİNDİ...

HİÇ KİMSE İNSAN VE CANAVAR ARASI BİR YARATIĞA FAZLA DAYANAMAZDI AMA...

BARBAR KRAL GENÇLİĞİNDE ÇIPLAK ELLERİYLE YETERİNCE İNSAN VE BOĞAYLA GÜREŞMEMİŞTİ...

ARRR

ŞİMDİ HER İKİSİNDEN DE PARÇA TAŞINAN BİR YARATIKLA KARŞI KARŞIYAYDI...

GENE DE İKİSİ DE YETERİNCE GÜÇLÜYDÜ...

TAŞ DUVARA ÇARPINCA CONAN'IN GÖZLERİ ÖNÜNDE BİNLERCE YILDIZ UÇUŞTU...

ÖLÜM İKİNCİ DARBESİNİ HAZIRLIYORDU...

NURRUGNNN--!

CONAN'IN AĞIR ZIRHI YIPRANMIŞ BILE OLSA ONU DARBEDEN BIRAZ OLSUN KORUMUŞTU. CANAVAR TEKRAR GÜCÜNÜ TOPLAMIŞ ÜSTÜNE GELIYORDU...

CONAN BIRDEN O BIR ÇIFT ŞINRI BOYNUZUN KARNINA SAPLANDIĞINI DÜŞÜNDÜ...

ÜZERINDEKILER O KORKUNÇ ENERJI KARŞISINDA PARÇAPARÇA OLACAKTI SANKI ÇOK INCE BIR MADDEDEN YAPILMIŞ GIBI.

YAŞADIĞI DEHŞET ONU BIRDEN PANIĞE KAPTIRDI VE BOYNUZ DARBELERINDEN...

...TAM ZAMANINDA YANA KAÇTI...

KIMMERYALI BU ÇARPMANIN SEBEPSIZ YERE KENDISINE SALDIRAN CANAVARI ÖLDÜRMESINI ÜMIT EDIYORDU...

HISSETTIKLERI ONU RAHATSIZ ETMEYE BAŞLADI...

HRRARRGH--!

GEL CANAVAR!..

BU KEZ SENDEN KAÇMAK ISTEMIYORUM!..

KAÇMA YACAĞIM!..

CONAN KARŞILAYACAĞI BU TOS DARBESININ IKISINI BIRDEN ARKASINDAKI DUVARA ÇARPTIRACAĞINI BILIYORDU... OMURGASININ BU DARBEYE DAYANACAĞINDAN ŞÜPHELIYDI...

AMA NETICEDE DARBENIN BÜTÜN YÜKÜNÜN BOYNUZLARDA OLDUĞUNUN DA BILINCINDEYDI...

NİTEKİM ÖYLE OLDU.

MMMMF..!

MONATAUR İKİNCİ KEZ BOYNUZLA DİNİNİ DUVARDAN ÇEKİP YENİDEN KUR BANA SALDIRMAK İÇİN UĞRAŞIYORDU.

AMA BU KEZ KARŞISINDAKİ GÖLİK KOLLARIYLA BOYNUZLARINI TUTMUŞ AÇIMASIZCA EŞİYORDU.

ADAMI YENİDEN DUVARA KISTIRIP BAĞIRSAKLARI NI DEŞMEK İÇİN ÇABALAMASI İMKANSIZDI ÇOK GEÇ KALMIŞTI.

CONAN ARTIK DUVARLA CANAVAR ARASINDA DEĞİLDİ... MANOTAUR GERİ GİDİRKİZKEN O BİR ANLIK ZAMANDAN FAYDALANDI VE

BİR DAHA DA CANAVARLA DUVAR ARASINA GİRMEDİ.

LABİRENTİN DUVARLARINA DAYADIĞI AYAKLARINDAN GÜÇ ALARAK ELİNE GEÇİRDİĞİ İRİ BOYNUZLARI YAVAŞCA YANA KIVIRMAYA BAŞLADI

ENİŞ YAVAŞCA AMA KORKUNÇ BİR KUVVETLE ÖYLEKİ YARI BOŞA BİLE BU GÜÇ KARŞISINDA ÜRKMÜŞTÜ...

GÜCÜNÜ SON GÜNLERDE KENDİ DE UNUTMUŞTU CONAN KOCAMAN KAFANI BOYNU KIRILANA KADAR...

NEYA DE-
MEZENE
KADAR
BÜKTÜ..
CANAVAR BOŞ YERE
AYAKLARIYLA CONAN'
IN KENDİSİNİ DEVİR-
MESİNİ ENGELLEME-
YE ÇALIŞTI..
HRRRRRRRRRRK

BİZDEN
YANA
DEVRİL-
Dİ...
VE SON BİR
BÜKÜLMEYLE
BOYNU KI-
RILDI...
PPPPKK

HERŞEY BİT-
MİŞTİ..
CROM--!
KRAL
CONAN!

SEN?
YAŞIYORUM EĞER SOR-
MAK İSTEDİĞİN BUYSA.
AMA TARAS-
KUS'U TANIYOR-
SAM BU UZUN
SÜRMEYE-
CEK!
O ŞEREF
BORCUNU
ÖDEMEYİ
BİLECEK BİR
İ DEĞİL

CONTINUED AFTER NEXT PAGE

III. BÖLÜM

BASKI VE TERÖR...

SANA GELMO RUM TARAS - KUS!

ETRAFINDA KAÇ KÖPEK OLURSA OLSUN ÖLMEDEN BEYNININ VEREDAKTIĞINI GÖRECEĞİM!..

DELİ HEDİNİZİ AŞIP BANA ULAŞABİLECEĞİNİ MI SANIYOR?

SILAHSIZ BİR ADAMDAN KAÇACAK DEĞİLİM BU KRALLIĞIMA YAKIŞMAZ!

ZATEN GEREKSİZ BİR ENDİŞEMİZ!

AZ SONRA ARADIĞINI BULACAK!..

KADERİ ONU BEKLİYOR

BELKİ DE TARASKUS'LA KOMUTANLA BİZİNTİTEN ÇIKAN ADAMI GERÇEKTEN TANIŞALARDI DEDİKLERİ OLURDU AMA...

ARALARINDAKİ MESAFE İLKEL VAHŞİNİN AKILONYA KRALI CONAN OLDUĞUNU ONLARA FARK ETTİRMİYORDU...

BU ONLARIN TANIDIĞI KRAL CONAN VEYA ORDULARIN BAŞINDAKİ ADAM DEĞİLDİ...

KANA SUSAMIŞ CANAVARDI SANKİ... ŞU ANDA ÖLDÜRDÜĞÜ YARATIKTAN BİLE DAHA AZ İNSANLIK TAŞIYORDU...

KARŞISINDAKİLER ONU ANLAYAMAZLARDI...

İLK KARŞILAŞTIĞI NEMEDYALI KILICINI HAVAYA KALDIRDI...

AMA YANAN GÖZLER KARŞISINDA BİR AN TEREDDÜT ETTİ...

BU SADECE BİR SANİYEDEN AZ SÜRDÜ...
UNNH
SONRA

ÖNÜN KAFASINA İNEN CONAN'IN YUMRUĞU DEĞİL ÇEKİCİNDİ SANKİ...
GRKK!

ARTIK BİR KILICIM VAR!
BURADA KAL KIZ!..

BENİM TEMİZLEMEM GEREKEN AKBABALAR VAR!
GEBERTİN ÖNÜ, YOKSA KELLENİZDEN OLURSUNUZ!
AMA BİR ADAMIN ÖLÜMÜNÜN NASIL OLDUĞU ÇOK ÖNEMLİ DEĞİLDİ

BU VA BİR DÜŞMAN
VA DA BİZZAT KENDİ KOMUTANLARI TARAFINDAN OLMUŞ NE FARK EDERDİ?..

ŞİMDİ TARASKUS ARAMIZDA SADECE SENİN HAİN ÇIRME YALAYICIN KALDI!...
O DA ÖLDÜRMEKTEN ZEVK DUYACAĞIM BİZİ!

KARTHANİX ANLAYAMIYORUM...
DİĞER ADAMLARIM NEREDE!?
DELİLER GİBİ LABİRENTİN ÖBÜR YÖNÜNE GİTTİLER
BİRAZDAN DÖNERLER
BU ARADA...

VASLI BİR VAHŞİNİ KİŞTİ. RAMADIĞIM GÜN ÖLECEĞİM DEMEKTİR!

GEVEZELİĞE ERKEN BAŞLAMASINA RAĞMEN CONAN KARTHANIX'IN SADECE GEVEZE BİRİ OLMADIĞINI ANLAMIŞTI...

NEMEDYA İÇİN BİRÇOK SAVAŞA KATILMIŞ ÇETİN BİR ASKERDİ O

Nİ DÖNÜŞÜYOR SUN MİLORD... YAŞINIZ GEÇKİN OLSA BİLE!..
AMA NE YAZIK Kİ ZAFER!..
BENİM OLACAK
NEMEDYALININ KILICI BOŞ VERE HAVAYA KALKMIŞTI...
BU ONUN SON SALDIRISI OLDU...
UZUN SÜRE VERE SERDİĞİ ADAMLARIN ARASINDA SEZİLİP KALDI.
SANKA KENDİSİNDEN HAYLİ FAZLA DÜŞMANLA SAVAŞMAK.
VE İÇİNDE DUYDUĞU O HAYVANSAL İÇGÜDÜ CONAN'I OLDUKCA YORMUŞTU...EĞER ARKASINI DÖNEBİLSEYDİ...
KALLEŞ KRALIN HANCER İLE ÜSTÜNE GELDİĞİNİ GÖRECEKTİ...
NEMEDYALI TARASKUS'UN EN BÜYÜK ARZUSUNDAN SADECE BİRKAÇ ADIM AYRIYORDU... CONAN'I BİZZAT KENDİ ELLERİYLE ÖLDÜRMEK İSTİYORDU...
İKİ ADIM DAHA.. VE BİR ADIM SONRA...
AMA...
BİNLERCE TARAFTARININ EN GÜZEL BAYRAMI...
OLABİLİRDİ ASLINDA...
;RRRRH--!;

CONAN'IN HAREKETLI HAYATINDA BİRÇOK KADIN OLMUŞTU... BAZILARI KENDİSİYLE KILIÇ DÜELLOSU BİLE YAPMIŞTI!
SAVAŞÇI KADIN RED SONYA... KARA GÖZLÜ GÜZEL BELİT KARA SAHİLLERİNİN KRALİÇESİ VE İLK GERÇEK AŞKI... EVET VALERİA ÜNLÜ KIZIL KARDEŞLERİN BAŞI!
AMA ŞİMDİ KİMMERYALI, TARAS KUS'UN HAREKETSİZ VÜCUDUNDAN YANA BAKINCA...
EN CESURU VE GÜZELİYLE BİRLİKTE OLDUĞUNU ANLADI...
ZENOBIA--!

SENIN OK KULLANABİLDİĞİNİ BİLMİYORDUM TEŞEKKÜR EDERİM...
BENİM AKLIMA KRALLIĞIMI KURTARDIN
NE VAR? NİNE TİTRİYORSUN?
OH, EFENDİM, KURTARIYORUM...
ÖLDÜRMEKTEN NEFRET EDİYORUM... DAHA ÖNCE, BU ZADA BELVERUS'TA O KADAR ÇOK ÖLÜM GÖRDÜM Kİ ETRAFIMDA
BU SON GÜNLERDE BEN DE PEK SEVMİYORUM BU İŞİ AMA BAZILARI BUNU GERÇEKTEN HAK EDİYOR...
AMA GÖRÜNÜŞE BAKILIRSA ŞENDEN ÖZÜR DİLEMELİYİM...
ÖZÜR DİLEMEK Mİ NEDEN?
DAHA ÖNCE SÖYLEMİŞTİM NEMEDYA'YA SADECE GÜZEL BİR KADIN ALMAK İÇİN GELDİM ... BU SADECE BİR KAPRİSTİ
TIPKI AT PAZARINDAN AT SATIN ALIR GİBİ DAVRANDIM...
ARADIĞIM TAM BİR KIZDI AMA KARŞIMDA TAM BİR KADIN BULDUM. HER ERKEĞİN HOŞLANABİLECEĞİ BİR KADIN
HELE BU ERKEK YANLIZ BİR KRAL OLURSA
BİRSÜN EMİNİM ONDAN İNTİKAMINI ÇOK DAHA FAZLASIYLA ALACAKSIN BİR OKTAN FAZLASIYLA...
SENCE TARASKUS YAŞIYOR OLABİLİR Mİ?..
DEMEK İSTEDİĞİM O DEĞİLDİ AMA GENE SEN HATIRLATTIN, OLABİLİR...
BEN GİDİP OLDUĞUNE EMİN OLMAK İÇİN BAKACAĞIM. AMA ÖNCE...
ADAMLARIMA SÖZ VERDİM ŞEHRE SALDIRMALARINI İSTEDİĞİM AN ONLARA İŞARET VERECEKTİM!
BU GÜZEL İŞTE!..

SANKİ BİR YILDIZ GİBİ PARLAK OK GÖKYÜZÜNDE YÜKSELEREK TÜM DİKKATLERİ ÜZERİNE ÇEKTİ...

VE BİRKAÇ DAKİKA İÇİNDE AKİLONYA'NIN ÜNLÜ SAVAŞÇILARI KARA EJDERHALAR DÜŞMAN BAŞKENTİNİN KAPILARINA DAYANDILAR...

KRAL CONAN VE AKİLONYA İÇİN!

USTA OKÇULAR MÜMKÜN OLDUĞU KADAR YAKINA SOKULARAK...

METAL UÇLU OKLARINI FIRTINA GİBİ SAVURUP...

ÖLÜMÜ BULUYORLARDI...

GÜZEL / ASLA DUVARI YARAMAZLAR AMA KARIŞIKLIK YAPTIRLAR...

ŞİMDİ TARASKUSU BİRKAÇ KEZ DÜRTELİM BAKALIM ONDAN SONRA CEZASINI VERSİN TANRILAR

HAYIR NEMEDVALILAR... ARADIĞIMIZ ADAM BURADA

GELİN

ŞİMŞEK BİLE GELSE SENİ KURTARAMAZ

AARRGH

AYNI ANDA CONAN TARASKUS'UN OLDUĞU YERE GİDEN YOLUN GİTTİKÇE ASKERLER TARAFINDAN İŞGAL EDİLDİĞİNİ GÖRDÜ... BU HAİN KRALLIKTA FAZLA ŞANSI KALMAMIŞTI...

NEMEDYALILAR ARASINDAN GEÇEK GERNE DÖNMESİNDEN BAŞKA ÇARESİ YOKTU...

ATININ ONU SAĞ SALİM BURADAN ÇIKARTMASINI DİLEDİ...
UĞUN LORDUM
TEK KİŞİ İLE DAHA HIZLI GİDER BU AT!

YANILIYORSUN ZENOBYA...

BÖYLE YÜCE GÖNÜLLÜ DAVRANIRSAN
BENİM BENİM İÇİN FAZLA İYİ OLDUĞUNU DÜŞÜNECEĞİM...

ŞANS VEYA BİZİ KUZEY TANRISI KAKAVLARLA BİLİKTEYDİ SANKİ...
ARKA KAPIYA DAHA "ESİRLER KAÇIYOR" ÇAĞRISI VARMADAN YETİŞİLER...
BİRKAÇ NÖBETÇİ YERE DÜŞTÜ PARMAKLIKLAR KALKTI VE CONAN'LA ZENOBİA DIŞARI ÇIKTILAR...
DİĞERLERİ GELDİĞİNDE ÇOKTAN GEÇ KALMIŞLARDI...

SONRA CONAN ALIŞIK OLDUĞU İÇİN OK YAĞMURU ALTINDA ATTYLA UÇTU...

AMA BU KEZ İŞ BİRAZ FARKLIYDI...

DAHA ÖNEMLİYDİ KAÇMAK... AMA BU SADECE AKILDNYA'NIN BİR VARİSE İHTİYACI OLDUĞU İÇİN DEĞİLDİ...

YAŞASIN KRAL CONAN!.

GERİ DÖNEBİLDİĞİN İÇİN MİTRAYA KURBANLAR SUNULUYOR!

BEN SİZDEN FAZLA TESEK KÜR BORÇLUYUM!

PALLANTİDES NEREDE?..

GİTTİ LORDUM! BURADAN BİR GÜN UZAKTA KAMP KURULUŞ OLAN BİRLİKLERİMİZİ GETİRMEYE GİTTİ.

GÜZEL O ZAMAN ONA YETİŞELİM... ORDUNU EVE DÖNDÜRÜN BELVERUS'U ALMA ŞANSIMIZ KALMADI... NE BELLİ YORSUN TEMAKUS?

EFENDİMİZ DİGERLERİ NE OLDU?.. PALLANTİDES'İN OĞLU PHAİDON DA YANINIZDAYDI...

KORKARIM ONLAR...

DAHA FAZLA BİRŞEY SÖYLEMEYE GEREK YOKTU..

ANI SUSUŞU SÖYLENEBİLECEK HER ŞEYDEN ÇOK DAHA FAZLASINI BELİRTMİŞTİ.

SONRA

GİTMEYE HAZIR MISIN ZENOBIA?

EVET EFENDİMİZ... KRAL CONAN'IN HAREMİNE GİRECEĞİM İÇİN ÇOK GURURLANIYORUM.

HAREM MI?.. OH EVET SENİ BU KONUDA HİÇ AYDINLATMAMIŞTIM DEĞİL MİYİM

BEN BİLİR...

BEN NEMEDYA'YA KADAR BUNCA YOLU HAREMİME BİR CARİYE ALMAK İÇİN GELMEDİM...

SENİ KRALİÇE YAPMAK İSTİYORUM HEM KENDİME, HEM ÜLKEME TABİİ BENİ İSTERSEN.

KRALİÇE MİYİM?..

YAŞASIN KRAL CONAN!
YAŞASIN ZENOBIA!..
YAŞASIN KRAL VE GELECEKTEKİ AKILONYA KRALİÇESİ...
SONUNDA ZENOBIA SÖYLENENLERİ ANLA YAŞILDI

EVET?..NE DIYORSUN?..SENI ZORLAMAKTAN NEFRET EDIYORUM AMA...

BENIMLE EVLENECEK MISIN?...

BANA ILERDE KRAL OLACAK OĞULLAR VERECEK MISIN?

BUNA SÖZ VERIYORUM!

TABII VERIRIM, AMA ÖLENE KADAR DENEYEBILIRIZ DEĞIL MI?

EVET BENIMLE EVLENECEK MISIN ZENOBIA?

EVET EFENDIM!

CONAN.

CONAN!..

SENIN EŞIN OLACAĞIM!

OH EVET!

DAHA SONRAKI ÇAĞLARDA SANISIZ ŞARKILAR ŞIIRLER HEP AŞK IÇIN SÖYLENDI VE BESTELENDI KADIN VE ERKEK ARASINDAKI BU ROMANTIK ILIŞKI HEP KONUSULDU...

AMA BU ÇAĞLAR O ÇAĞLAR DEĞILDI

GENE DE KALB HEYECANININ TEKELININ SADECE ILERKI ÇAĞLARDA OLDUĞU SÖYLENEBILIR MI?..

BUNU KIMSE DIYEMEZ...HIÇBIR BILGE INSAN SÖYLEYEMEZ...

AZ SONRA BÜTÜN KARA EJDERLER ATLARINA BINIP YOLA ÇIKTIKLARINDA ÜSTLERINDE SADECE NEMEDVA'DA ÖLEN ÜÇ SAVAŞÇININ GRI BULUTLARI DOLAŞIYORDU. ÖZELLIKLE EN GENÇ OLANI ADETA TAHTIN ÜSTÜNE AÇISINI ÇÖKERTMISTI.

BU GÖLGE CONAN'A HIRSI SAVESINDE NASIL VAHŞI KIMMERYA TEPELERINDEN GELEREK MEDENI VE GÜÇLÜ BIR ÜLKENE KRAL OLMASINA RAĞMEN

TEHLIKE, ÜZÜNTÜ VE O KARANLIK ÖLÜME KARŞI HIÇBIR BAĞIŞIKLIĞININ BULUNMADIĞINI HATIRLATTI...

UZUN VE ÇETIN KRALLIK GÜNLERIN DE BU DERSI HIÇ UNUTMAYACAKTI...

SON

"CONAN ZAMANININ HER ŞEYİYDİ: ELİ KANLI BİR BARBAR, BİR HIRSIZ, BİR KATİL, SONUNDA DA AKİLONYA'NIN ONURLU KRALI... FAKAT TAHTINI BIRAKACAK VELİAHTI YOKTU. NEMEDYA SAVAŞLARININ SONUNDA, SEVGİLİSİ ZENOBYA'YI KRALİÇESİ YAPTI..." -NEMEDYA TARİHÇİLERİ-

www.çizgidiyari.com için ALBAY50 tarafından tarandı

Developed by the Marvel Comics Group, a division of Cadence Industries Corporation, used with permission Copyright 1987 All rights reserved. Bu dizinin, Türkiye'de ve Türkçe konuşulan ülkelerde kitap ve dergi olarak yayın hakkı Alfa Yayıncılık ve Pazarlama Ltd. Şti.ne verilmiştir.

YUCE AKILONYA'NIN KUZEYDOĞU BÖLGESİNDEKİ EYALETTE İLKBAHAR ZAMANIYDI... İÇ SAVAŞ VAHŞET VE KILIÇLARIN KONUŞTUĞU MEVSİM...

GÜN BOYUNCA ASİ KUVVETLERDEN GERİYE KALANLAR KRAL CONAN'IN YIRTICI ORDUSUNA KARŞI ÜMİTSİZ MÜCADELE ETTİLER...

AMA SONUNDA KİMSEDE MÜCADELE EDECEK GÜÇ KALMADI...

KİMMERİYALI BİR BARBAR OLARAK DOĞUP KRAL OLAN CONAN NİHAYET ASİLERİN KOMUTANI İLE YÜZYÜZE GELDİ...

EVET BYZANTUS NI NİHAYET KARŞILAŞTIK DEĞİL Mİ?..

ASİNİN KONUŞACAK HALİ YOKTU...

ACELEYLE KALDIRDIĞI KALKANI KRALIN SİNİR UÇLU KILICINA, KARŞI FAZLA DAYANAMAYACAĞININ DELİLİYDİ...

BYZANTUS RÜYALARININ SONA ERDİĞİNİ HİSSETTİ. AYLAR ÖNCE TARANTİA BAŞKENTİNDEN UZAK BATI DENİZLERİNE AKAN KIZIL NEHİRDE KURDUĞU HAYALLER...

ŞİMDİ KENDİ VUCUDUNDAN KIRMIZI BİR SIVI ÖLÜM NEHRİNE DOĞRU AKIYORDU...

TARANTİA'YA HABER VERİN!..

URRGK

BUGÜN UZUN ZAMANDAN SONRA ASLANIN ASİ KURDA KARŞI ZAFERİNİ İLAN ETTİĞİ GÜNDÜR.

GARİP DEĞİL Mİ PALLANTİDES?..

EFENDİM?

SENÇLİĞİMİZDE AŞİ OLAN BENİM... ŞİMDİ AKİLONYA'NIN ASLAN AMBLEMLİ BAYRAĞINI, BEN NEMEDYA DAYKEN YERİNDE GÖZÜ OLANLARA KARŞI KORUYORDUM...

KRALLIKLARIN TARİHİNDE SADUF ÖRSÜNDE DÖNÜLÜR EFENDİMİZ...

EVET GENERAL!

EMİNİM HİÇBİR TESADUFTE BENİM BAŞIMA GELENDEN DAHA BÜYÜK OLAMAZ. KRAL OLDUM!..

AKİLONYA İÇİN BÜYÜK BİR ŞANS EFENDİMİZ!

KROM ŞAHİTTİR Kİ EFENDİM....

AMA BELKİ DE BENİM DÜŞÜNCELERİM SENİ ÜZÜYORDUR ŞU İKİMİZİNDE GÖKLERİ BİLDİĞİ NEDENDEN ÖTÜRÜ... BENİ HİÇ...

EFENDİMİZ BİR ASKERİN ASLA ÜZÜLMEYE VAKTİ YOKTUR...

KRAL CONAN BUNUN ÜZERİNE KONUŞARAK ANLAŞMANI KESTİ VE...

DÜŞÜNCELERİ İLE YILLARCA ÖTEYE GİDEREK ESKİ KARA BÜYÜ VARDIMIYLA NEMEDYA ODULUNA NASIL ESİR DÜŞTÜĞÜNÜ HATIRLADI...

ONU BU ESARETTEN YALNIZ KRAL TARASKUS'UN HAREMİNDEKİ ZENOBİA ADLI GÜZEL KIZ KURTARDI VE YILLARCA SEVGİSİ TÜKENMEDİ...

İŞTE ANAHARLA BİRLİKTE İZİ BU HANCERİ DEĞİŞTİRDİM EFENDİM...

ŞİMDİ HEMEN BİT!..

CONAN KAÇARKEN STOBUZ BİR GORALLE SAVAŞTI VE ONU YENDİ.

ESİRİ YANINDA KALMASINA İZİN VERDİĞİ İÇİN OLMASAYDI İŞİ BİTİRİRDİ!

MUZAFFER CONAN MACERASINDA...

İTİCİ BİR GÜÇ ONU ZENOBİA VA GERİ DÖNDÜRDÜ... VE KIZI KENDİSİNE AKİLONYA KRALİÇESİ OLARAK SEÇTİ...

BÖYLECE TAHT VA DÜŞLERİ DOĞACAK VE TEK ADAM OLARAK GASPETTİĞİ KRALLIKTA BİR HANEDAN HALINE GELECEKTİ...

NEMEDYA'NIN TUTSAK KRALI TARASKUS'UN DA BAŞKA PLANLARI VARDI...

SEMERUS'DAKİ SARAYININ KİNDE KRAL CONAN'A KARŞI BİR HAİNLER ÜSSÜ KURMUŞTU...

ARKAMDA DUR KIZ!

BİR DAKİKALIK BİLE OLSA SENİ KULAĞI TÜTAN KOYUNLARIMA BİR DÜŞMAN İÇİN DEĞEMİŞ OLMALIYIM!

TARASKUS'UN CONAN VE HAREMİNDEKİ BAKİRE KIZDAN ALMAYI DÜŞÜNDÜĞÜ İNTİKAM PLÂNI BAŞLANGICINDA CÂNİCEYDİ...

ZENOBİA BİR DİREĞE KURBAN OLARAK BAĞLANDI...

AYNI ANDA KIMMERİYALI DA ONU KURTARMAK İÇİN BİLİNÇSİZ OLARAK MUCADELE EDİYORDU...

KARŞISINDAKİ KAMBURUN NE GÜÇÜ BÜYÜ İLE YARI İNSAN YARI BOĞA HÂLİNE GELMİŞ MİNOTAUR VARDI...

İNSAN-HAYVAN KARIŞIMI CANAVARIN OLGU VE ZİNDEYDİ AMA CONAN DAHA ÖNCELERİ DE HEM İNSANLARLA HEMDE KIZGIN BOĞALARLA ÇOK DÖVÜŞMÜŞTÜ...

NETİCEDE BÖYNUZLARINDAN TUTUP KAVRAYARAK BOYNUNU KIRMAK YETERLİYDİ...

HEPSİ BU KADAR AMA SONU KORKUNÇTU...

BÜYÜ BOZULUNCA ORTAYA ÇIKAN...

MİTRA VE İŞHTAR ADINA!

BİR CANAVAR DEĞİLDİ ARTIK...

BU PHAIDON'DU, CONAN'IN GENERALİ PALLANTİDES'İN BİRİCİK OĞLU...

PALLANTIDES CONAN'IN HER ZAMAN SAĞ KOLU OLMUŞTU...

TEK İSTEDİĞİM KONT DRAGO'YU ELE GEÇİRMEK SADECE ONUN KOMUTANI DEĞİL...

AH EVET... ESRARENGİZ KONT DRAGO. ONUN SONUNU KİMSE KESİN OLARAK BİLMİYOR...

SANIRIM ONUN SAHİP ÇIKTIĞI SOYLULUK TA EN AZ BENİMKİSİ KADAR SAHTE...

KONT DRAGO, SORUNU İLE İLİŞİLENECEĞİZ. NEREDE BİZİ ENMİŞ OLURSA OLSUN!

ŞİMDİ GEL TARANTIANA GİDİP DÖNELİM!..

CONAN İŞLERİN KENDİ SEÇİNDE DAHA KOLAY OLACAĞINA DAİR GİZLİ BİR ÜMİT BESLİYORDU...

BU YÜZDEN SÜRATLE YOLA KONULDU...

BU SÖZDE KONTUN NİÇİN AŞİOLARAK BİZDEN ORTAYA ÇIKTIĞINI SİZ DAHA İYİ BİLİYORSUNUZ EFENDİM...

ÇÜNKÜ SİZİN HENÜZ BİR VARİSİNİZ YOK... NE ZENOBİA NE DE BAŞKA BİR KADINLA, TAHTTA BULUNDUĞUNUZ ŞU BİRKAÇ YIL İÇİNDE EVLENMEYİ DÜŞÜNMEDİNİZ...

KORKARIM PROSPERO GÖRÜŞÜNÜZÜ SÖYLÜYOR...

BENİMDE BUNDAN KUŞKUM YOK... AMA ZENOBİA'NA AİLESİNİ BULACAĞIMA VE ONLARI DÜŞÜNÜLMÜZE DAVET EDECEĞİME DAİR SÖZ VERDİM!

TRASKUS KAZA BÜYÜSÜ İLE KRALLIĞI GEÇİREMEDEN ÖNCE ONLAR NEMEDALI KÜÇÜK ASİLLER MİŞ!...

EĞER ENDER OLARAK KONSEYİNİZİN ÖNERİLERİNİ GÖZE ALIP AFFEDEBİLİRSENİZ, SİZ BU ZENOBİA DENEN KIZLA EVLENMEMELİSİNİZ!

ONUN ASİL BİR KANDAN OLDUĞUNU GÖRDÜĞÜMÜZDEN BERİ ONA KARŞI DEĞİLİZ...

AMA BAZI POLİTİK EVLİLİKLER VAR Kİ...

AKILDANYALI BİR KADINLA EVLENMEMİM DEĞİL Mİ?

SADECE ETRAFI SUSTURMAK İÇİN EFENDİMİZ... ZENOBİA'DA GENE SİZİNLE KALABİLİR...

KEZOM AŞKINA HAYIR!

ŞİMDİYE KADAR ZENOBİA'YA DOKUNMADIM. BUNDAN SONRA DA ONU BİR CARİYE OLARAK GÖRMEK İSTEMİYORUM...

AMA SORUN SU KI MAJESTELERİ AŞİLLER VE HALK AGABA BİR VARİSİNİZ OLURSA ONU KABUL EDECEKLER Mİ?

ONU KENDİM GİBİ EGİTECEĞİM EĞER HALA KENDİ TAHTINA SAHİP ÇIKAMAZSA GİTSİN KENDİSİNE BAŞKA BİR YER BULSUN!

İYİ SÖYLEDİNİZ KRALUM!..

ONLARIN SİZİ İKNA EDEBİLMEK İÇİN ÇOK NAZİK DAVRANDIKLARINA EMİNİM...

ZENOBIA... ORADA NELER DUYDUN KIZ?..

SADECE ŞÜPHELERİMİN DOĞRU OLDUĞUNU ANLAYACAK KADAR!..

EĞER EVLENME PLANLARIMIZI İPTAL EDERSENİZ SİZİ GAYET İYİ ANLARIM EFENDİMİZ...

İPTAL MİŞ?..

KROM SENİ KUTSASIN KADIN... BU NOKTADAN SONRA BEN KRALLIKTAN VAZGEÇERİM DE SENDEN VAZGEÇMEM ANLADIN MI?..

GAYET İYİ EFENDİMİZ!

AMA BAZI KULAKLAR HALA KRALIN NE DEMEK İSTEDİĞİNİ İYİ ANLAMAMIŞ OLABİLİRLERDİ...

TANRILAR AŞKINA... YETERİNCE BEKLEDİM... EN ÇOK ZENOBIA'NIN ANNE VE BABASININ VERİNİ BULARAK ONLARI DÜĞÜNÜMÜZE ÇAĞIRMAK İSTEDİM!

PUBLIUS... ÇABUK KRALİYET HABERCİSİNİ ÇAĞIR...

PA... BAŞLIYÜ NE EFENDİM...

DUYDUK DUYMADIK DEMEYİN... AKİLONYA KRALI CONAN ÖĞLE VAKTİ SARAYIN ÖNÜNDE HALKINA BİR AÇIKLAMADA BULUNACAKTIR...

TARANTIA'NIN TÜM LORDLARI VE HALKI KRALIN SÖYLEYECEKLERİNİ BİZZAT KENDİ AĞZINDAN DUYMAK İÇİN ORAYA GELSİNLER!..

DAVETI KABULEDEN KADIN VE ERKEKLER DÜŞÜNÜLENINDEN ÇOK KALABALIKTI...

DÜNYANIN SIHRLI DOĞUŞUNDAN BERI ILK KEZ KALABALIK SARAYIN ÖNÜNDEKI KRALLAR MEYDANINDA BIR ARAYA GELIYORDU...

ASILER, YARI ZENGINLER VE FAKIRLER BIRARADA ASIRLARDIR MEYDANI ÇEVRELEYEN SURLARIN ALTINDA YAVAŞ YAVAŞ TOPLANIYORDU...

BIRKAÇ KIŞI KRALIN HALKA NE SÖYLEYECEĞINI BILDIKLERI IÇIN KENARDA BEKLIYORLARDI...

PALLANT'DES. AKILONYA'LI GENERALLERIN ENTANINMIŞI...

TROVERO, KRALLIĞIN EYALETLERINDEN EN GÜÇLÜSÜ OLAN POITAIN'IN KONTU...

PROSPERO, HEM GENERAL HEM DE KRAL CONAN'IN EN SADIK TARAFTARI...

VE TABI KI ŞISKO PUBLIUS, BIR ZAMANLAR AKILONYA'NIN HAZINEDARI VE ŞIMDI, ISTEMEYEREK, TEDIRGIN VE ÇOĞUNLUKTA ÖNEMSENMEMEN ENCÜMEN ÜYESI...

AŞAĞIDA ORTA VE ALÇAK TABAKA HALK YANYANA HIÇBIR ZAMAN YAPAMADIKLARI GIBI KONU HAKKINDA FIKIR ILERI SÜRÜYORLARDI...

SANIRIM KRAL KENDINE BIR MEPRES TUTACAKMIŞ. DEDIKLERINE GÖRE YARI INSAN MIŞ!...

ACABA HANGI YARISI INSAN DERSIN?

IKIZDE DELISINIZ.. BIZI BURAYA YENI BIR SAVAŞA GIRECEĞIMIZI BILDIRMEK IÇIN TOPLADI..

BUNUN VERSIYONI KIM ÖDEYECEK MERAK EDIYORUM DOĞRUSU..

HAYIR BEN ÖDEMEM!

BIR SAVAŞ DAHA OLURSA BEN GİTMEYECEĞİM ARTIK!...

TABİ GİTMEYECEKSİN... DAHA GENÇLER DURUR-KEN... GEL İHTİYAR ADAM SANA VAR-DIM EDEVİM

TEŞEK-KÜRLER KIZIM!..

KENDİ KENDİME BU GÖZLERİM TOP-RAK OLMADAN BİR KEZ DAHA KRAL CONAN'I GÖRMEK İÇİN SÖZ VER-DİM...

SIZGNI AŞMA İHTİYAR!..

TAM O SIRADA TRAM-PETLERİN SESİ DU-YULDU...

BAK... BU KRAL CONAN...

AMA YANINDAKİ KİM?.. MİTRA A DINA BİR KA-DIN... HEMDE NE GÜZEL BİR KA-DIN!...

KRALIN EVLENECEĞİ HAKKINDA SÖY-LENTİLER VARDI, AMA BEN AS-LA...

BİRDEN KA-BARALIKTA ANİ BİR SESSİZLİK OLDU...

BU SESSİZLİK TRAMPETLERİN ANİ SU-SUŞLARINDAN ZIYADE KRAL CONAN'IN HAVAYA KALKAN ELİ YÜZÜNDENDİ!

YILLAR ÖNCE KRAL NU MEDİDES'TEN TAHTI GASP EDEREK YERİNE GEÇEN BU KİMMERYALI NIN İSKENÇ NUMEDİ-DES'DEN DAHA ASİL GÖRÜNÜMLÜ OLDUĞU-NU ESKİ KRAL TARAF-TARLARI BİLE KABUL EDİYORDU...

TARANTİA LİLAR BENİ DİNLEYİN!..

KRAL OLDUĞUMUZ BU KISA SÜ-RE İÇİNDE İK KEZ BENİ DÜŞÜRMEYE VELTENDİLER!

GÜNÜN BİR KRALİÇEM YOKTU VE TAHT VARİSSİZDİ... BU TARİHTEN SONRA BİZ, AV İÇİNDE BU DURUMU DÜZELTECEĞİM... NEMEDYA TOPRAK-LARININ BİR ASİ-LIN KIZI OLAN ZENOBİA'YI KEN-DİME EŞ OLARAK ALACAĞIM!..

AKİLONYA HALKI İSTE-DİĞİ KRA-LİÇENİZ!..

EBEDİNEN SÜRMÜŞ GİBİ GELEN BİRKAÇ DAKİKALIK BİR SESSİZLİKTEN SONRA...

ÇOK YAŞA KRAL CONAN VE KRALİÇE ZENOBİA!...

VE BU COŞKU BİRDEN HEPSİNİ SARDI...

YAŞASIN KRAL CONAN VE KRALİÇESİ...

BAĞIRIŞMALARIN YANKISI EN ÜST TABAKADAN EN ALT TABAKAYA KADAR İNDİ...

YAŞASIN KRALİÇE ZENOBİA!..

ÇOK KÜÇÜK BİR AZINLIKTA DURUMDAN HİÇ MEMNUN KALMAMIŞTI...

İÇLERİNDEN BİR TANESİ GENÇ SANILMAZDI...

AMA GENE DE DALGIN MUHAFIZLARIN ARASINDAN KENDİNDEN UMULMAYAN BİR ÇEVİKLİKLE SIYRILDI VE..

GÖRDÜN MÜ AŞKIM?..SANA HALKIN SENİ KRAL BUL EDECEĞİNİ SÖYLEMİŞTİM ONLAR ASLINDA SENİ KRAL BUL EDİYORLAR EFENDİMİZ!..

HEM DE TÜM KALPLERİYLE...

ANLAMSIZ KIZ NİÇİN BEN... BU DA NESİ?..

GEBER ASİ!..

HAYIR!

İTİNİR ADAM BİRİ DAHA ÇOK ŞEY SÖYLEYECEKTİ AMA...

KRALUNA BİR ŞEY OLURSA KENDİ HAYATINDAN OLACAĞINI ÇOK İYİ BİLEN BİR MUHAFIZ SİVİŞ UÇLU MIZRAĞINI ONUN SIRTINA YAPIŞTIRDI...

ZATEN ASLINDA...

GÖZDE KATIL O KADAR YASUDA SAYILMAZDI...

MAJESTELERİ BU ASİ KABİLEDEN DEĞİL OMALI... ELİBİSELERİ, SAÇ KESİMİ BUNU GÖSTERİYOR...

TABİİ ÖYLE BENZİNECEK... ESRARENGİZ KONT DRAGO TERTİPLEMİŞTİR BU İŞİ !..

CESEDİNİ BİRAN ÖNCE KALDIRIN !..

GEL ZENOBİA

EFENDİM SEN YARALANMIŞSIN KOLUN...

KÜÇÜK BİR ÇİZİK KIZ... HERHALDE HANÇERİ DE ZEHİRLİ DEĞİLDİ YOKSA ŞİMDİYE KADAR GÖKTAN YERDEYDİM !..

BIRAKIN SİZİ !

GENE DE BELLİ OLMAZ YA !..

AZ SONRA KRALIN ODASINDA...

TAMAM... KANAMAN DURDU SARDIM YARANI BİRAZ CANIN YANACAK O KADAR...

SENİ KENDİME DOKTOR OLARAK ALACAĞIM

AKLIMA KOMİK ŞEYLER GELİYOR... EĞER KATİL BEN OLSAYDIM HANÇERİMİ DE HATTA TIRNAKLARIMIN UÇLARINI DA ZEHİRLEYİDİM BÖYLECE EĞER...

LÜTFEN SEVGİLİM... BÖYLE KONUŞMA SANA VALVARİRİM... BENİ KORKUTUYOR

AYLAR ÖNCE SEN TARASAUS'A OK SALLADIN MI ?..

AMA SENİN KORKMANI İSTEMİYORUM BİZTANEM !..

HAYIR HEM DE HİÇ İSTEMİYORUM !

İLK ÖPÜCÜK ÇOK YUMUŞAKTI AMA SONRAKİLER İTTİKÇE ATEŞLENDİ...

SERGİ BU İLK ÖPÜŞMELERİ DEĞİLDİ AMA ÖPÜŞÜRÜNÜN BÖYLESİ İLKKEZ BAŞLARINA GELİYORDU... BİZDEN DAMARLARINDAKİ KAN BATI OKYANUSLARI GİBİ AKAR OLMUŞTU...

AMA SONUNDA NE YAZIKKI İSTESEZE BİR-BİRLERİNDEN AYRILDILAR...
EFENDİM LÜTFEN YAPMAYIN DÜŞÜNÜMÜZ BU KADAR YAKINKEN OLMAZ....
TABİ ZENOBİA ANLIYORUM...
BUGÜN İKİMİZDE YETERİNCE HEYECANLANDIK DEĞİL Mİ?..
EVET!.
ŞİMDİ EĞER KUSURUMA BAKMAZSANIZ GİDİP BİR BANYO YAPMAK İSTİYORUM AKŞAM YEMEĞİNDE GÖRÜŞÜRÜZ EFENDİM...
BAKALIM ...
ZENOBİA NEŞE İLE ORADAN AYRILDI...
HEMEN ARKADAN İPEK PERDELERİ AÇARAK BİR KADIN KÖRÜ GİRDİ...
ONLAR ÖNCEDEN NUMEDİDES'İN ŞİMDİDE CONAN'IN CARİYELERİYDİ...
ONLAR MEMNUNDU CONAN MEMNUNDU ZENOBİA DA KABULLENİYORDU...
CONAN ŞEHİRDE ALARM YARATMAMIŞ ASKERLERİNE "UYANIK OL" EMRİ VERMEMİŞTİ, BU PAÇ GÖRÜNMEZ DÜŞMANIN İŞİNİ KOLAYLAŞTIRDI...
BİRKAÇ DAKİKA İÇİNDE PELERİNLİ BİR ADAM TARANTİA'NIN GÜNEY KAPISINDAN DIŞARI ÇIKTI...
ÜÇ DÖRT GECE SONRA KUZEYBATI ASİLERİNİN BÖLGESİNDEYDİ...
SELAM KONT DRAGO SİZE HABERLERİM VAR!..
O ZAMAN İN ATINDAN DA BİLDİR BE ADAM...SENİN NELER GEÇİRDİĞİN BENİ İLGİLENDİRMEZ. EĞER BAŞKENTEN GELEN ADAMIM OLMASAYDIN SİZİ NÖBETÇİLERİM SENİ BURAYA GELMEDEN İKİ GÖZÜNÜN ARASINDAN VURURLARDI...
CASUS SÜRÜTLE KRAL CONAN'A VİLPAN SUİKASTİ ANLATTI...

KONT DIZAGO ELINDAN MEMNUN OLMADI.

BIZ AMATÖRÜN TAVSIYELERINE UYDUĞUM IÇIN TANRILAR RUHUMU LANETLESIN...

BANA CONAN'IN PEŞINE VALLINOR'U GÖNDERMEMI SÖYLEDI..TANRIM HANGERINI ZEHIRLEMENI BILE DÜŞÜNMEMIŞ!..

ŞIMDI BU BÜYÜCÜ TEPELERDE BENIM-LE BIRLIKTE GIZLENEN ADAMLARIM BIR KAŞI EKSILDI

BÖYLECE YEMEK PAYLAŞMAYA SIRA GELDIĞINDE DIÖBZLERI MEMNUN OLACAKTIR DEĞIL MI KONT?

NE?.. SEN?..

SIZIN DÜŞÜNCEYE DALMAKTAN DÖNDÜĞÜNÜZÜ BILMIYORDUM EFENDIM...

NE ZAMANDAN BERI ÖLÜMÜLÜLER TSHOTHA-LANTI'NIN BIR ZAMANLARIN SCARLET SEHRININ BÜYÜSÜNÜN

GELIP GITMELERINDEN HABERDAR OLABILIYORLAR!?!

ÇOK ÖZÜR DILERIM BÜYÜK BÜYÜCÜ SIZE SAYGISIZLIK ETMEK ISTEMEDIM!..

ASLINDA ETTIN! AMA NEYSE!..

*GEÇEN SAYILARDAN.

SEHIN BENIM PLANIMI ANLADIĞINI SANMIYORUM...

YANI VALLINOR'UN KAYBETMESINI SIZ MI ISTEDINIZ?..

EVET! KRAL CONAN'DAN INTIKAMIMI ÖZEL OLARAK ALACAĞIM!..

KRALDAN BU KADAR ÇOK MU NEFRET EDIYORSUNUZ?..

NIÇIN ETMEYEBILIRIM?..

BIRKAÇ YIL ÖNCE NI KALBLI BÜYÜCÜ PELIAS'I UZUN SÜRE KOTH'DA TUTSAK TUTTUĞUM HALDE ELIMDEN KAÇIRAN O DEĞIL MI?..

BENI KAPAN SIZ BIRAKAN BIZZAT O KRAL DEĞIL MI?..

ÖLÜMSÜZ BEDENIM PELIAS BASIMI ALIP GÖTÜRDÜKTEN SONRA UMUTSUZCA ORTALARDA DOLANMADI MI?..

BEN HIKAYENİ SİZE RASTLAMADAN BİRKAÇ GÜN ÖNCE ÖĞRENDİM EFENDİM AMA İNANMAMIŞTIM

ONLARA İNAN, ÇOĞU DOĞRU!

SİZ EFENDİM EHM. BAŞINIZI ÖBÜR BÜYÜCÜDEN NASIL ALDINIZ ?

NİPEUAS BİLE MÜKEMMEL DEĞİLDİR KONT!

BÖYLEMESİ GÜÇ AMA, BEN DE ÖYLE...

BASI GÖNDEDEN AYIRMA BÜYÜSÜ BİRAZ UZUN SÜRDÜ O KADAR... SONRA HER ŞEY ESKİ YERİNİ ALDI...

AMA ÖLMEDEN ÖNCE KRAL CONAN'IN DA AYNI AKÎBETİNİ ÇEKMESİNİ İSTİYORUM!..

ONA HİÇBİR BÜYÜYAPDIM EDEMEYECEK

DİĞER HAFTALAR BOYUNCA TARANTIA'NIN UZAĞINDAN YAKININDAN SARAYA HEDİYELER GELMEYE BAŞLADI...

DEMEK KOTHUN YENİ KRALI BİZE HEDİYE GÖNDERMİŞ HA?

O VE OPHİR'İN GENÇ KRALI EFENDİM!...

NEDEN ÖLMASIN, NETİCEDE ONLARA KRALLIKLARINI BEN VERDİM!..

AMAN EFENDİMİZ KABA OLMAYINIZ..

KEMEDNA KRALI TARASKUS BİLE GELİN ONU OKLA YARALAMASINA RAĞMEN AFFETMİŞ GÖRÜNÜYOR... GÖNDERDİĞİ GÜZEL HEDİYELERE BAK SANA

ÇOK CENTİLMEN!.. O OKUN KÖPRÜCÜKEMİŞİNE NELER YAPTIĞINI DÜŞÜNÜYORSUNUZ...

*GEÇEN SAYILARDAN

AYNI ANDA ZENOBİA VE MEDİMİLERİ KRALIN EN SADIK BENDELERİNDEN OLAN KONTES ALBİONA'NIN YANINA GELDİ...

SANA CONAN'IN BENİ İKİ KEZ ÖLÜMDEN NASIL KURTARDIĞINI ANLATMIŞ MIYDIM ZENOBİA?...

BİRİNCİSİ BEN OPHİR KRALİÇESİYKEN SONRA DA AKİLONYA KRALI VALERİUS BENİ ESİR ALDIĞI ZAMAN...

AYNI ANDA CONAN'DA TAŞIDIKLARI YÜZÜNDEN OLDUKÇA SİNİRLİYDİ.. GERÇİ YİLLAR ÖNCE KNORAJA'DA BAĞLANDIĞI KADAR CANSIKICI DEĞİLDİ AMA GENE DE...

BU ÇİTKİRİLDİM ZİHNİMİNİNDE KENDİMİ ZÜPPE GİBİ HİSSEDİYORUM...

LÜTFEN EFENDİM, TÜM OPHİR VE SİNGARA'DA SON MÜRÜ... BİLİYORSUNUZ SON ALTIN!..

DÜŞÜN GÜNÜNDEN BİR GECE ÖNCE..
LADY ZENOBIA
NE?. KİMSİN SEN NASIL BURAYA...
LÜTFEN LADY... SİZİ AİLENİZE GÖTÜRMEK İÇİN GELDİM!..
AİLEM MİŞ?. AMA NEREDE ONLAR?.. NEDEN BİZZAT KENDİLERİ GELMİYOR LARDA BİR HİRSİZ GİBİ SARAYA GİZLİCE SENİ GÖNDERİ - YORLAR?..
ONLAR NEMEDYA'LI PRENSES..TARANTİA HALKININ BURADA OLDUKLARINI BİLMEMELERİNDEN KORKUYOR - LAR...
BU ÇOK SAÇMA...SENE DE KRAL CONAN'IN FİKRİNİ SORMA LIYIM...O NE YAPACAĞINI BİLİR...
YAPMA - MALISINIZ EFENDİM AN NE VE BA - BANIZ...
SİZİN AKLI KONYA KRALI İLE EVLENMENİZİ HOŞ GÖRMÜYOR - LAR...
BİRİ SENİ GEBİKTEN ONLAR GÖNDERMİŞ - LERSE DÖNÜŞÜMDE DE BURADA O - LUŞSUN!
EĞER DEDİKLERİN ZATEN SONUN GELMİŞ DEMEK TİR...
İKİ DAKİKA SONRA SEVGİLİSİNİN ODASINA VARDIĞINDA KAPIDAN İÇERİYE...
HAREMDEN BİR KADININ GİRDİĞİNİ GÖRDÜ...
GEL VELİTA!..
ONUN SESİNE HEMEN TANIDI...
TOPUKLARININ ÜZERİNDE DÖNEREK HEMEN ODASINA KOŞTU...
HALA BURADA MISIN?. SENİNLE GELİYORUM!..
LORD GODFREY VE ANNENİZ BUNA ÇOK GEVİNECEKLER LADY...
KIMLERİNİ MOSELLI SOYLEDİN!...
BAŞKASININ YAPTIĞI GİBİ BANA VERDİĞİN SÖZÜ SENİNDE TUTMA YAĞASINDAN ŞÜPHEDEYİM

SIZI BU GECE BURADA TOPLAMAMIN NEDENİ YARIN SABAH ERKENİYORUM...
BİZ DE BİLİNDİK BİZE..
UZUN ZAMANDAN BERİ KARA VEBA LANMISIZ CASINA BİZDEN KAÇMOR SUN!..
SANIRIM İLERDE DESİZİNLE BİRLİKTE OLAMAYACAĞIZ...
GELİNİME HAREMİ DAĞITACAĞIMA DAİR SÖZ VERDİM...

AMA ŞUNU PUPLIUS SAYESİNDE SİZLERİ BENİM KADAR İYİ KORUYACAK BAŞKA LORDLAR BULDUM...
TEŞEKKÜRLER AMA SİZİ ÖZLEYECEĞİZ...
BUNUN UZUN SÜRECEĞİNİ SANMIYORUM ŞİMDİ GİDEBİLİRSİNİZ

NE DERSİN?.. BU KEZ ELEŞTİREZİ SÖZLERİN DAVRANIŞLARIMIN AKSAMAN BİR HALİNİ GÖRMEDİ DEĞİL Mİ?
NEDEN BUNCA KADINI BİR TANESİ İÇİN BIRAKIYORSUNUZ ANLAYAMIYORUM.EFENDİM...
AMA DAVRANIŞLARINIZ KUSURSUZDU!..

AH BENİM İHTİYAÇ KALBİMİN BİR AZ DAHA GENÇ OLUP SU GENÇLİK HEYECANLARINI YENİDEN TADMASINI NASIL İSTERDİM!
ŞİMDİ KENDİ KADININIZA MI GİDECEKSİNİZ EFENDİM?..
YARIN DÜŞÜNDEN SONRA PUPLIUS..!
SİZ KILIÇ KULLANAN KOLUNUZ GİBİ GÜÇLÜ İRADELİSİNİZ...

BU KADAR HİLEYİ İÇİNİZ HABERİ ORTALIK KARANLIK SENİ İZLEYEMİYORUM...
ÖZÜR DİLERİM LADY ZENOBIA!
AMA AİLENİZ AKELE ETMEMİ SÖYLEDİLER USTALIK İZLENMEDİĞİMİZE DE EMİN OLMALIYIZ...

KİMSE BİZİ İZLEMİYOR BUNDAN EMİNİM...
BİRDEN İÇİNDE BİR TELAŞ UYANDI...

BURADAN LADY ACELE EDİN...
EVET TAMAM AMA NEREDE OLDUKLARI NI HALÂ GÖREMİYORUM
BELKİ BU IŞIK KONUYU BİRAZ DAHA AYDINLATIR ZENOBIA.
BİR MESÂLE DAHA ÖNCE YANMIYORDU..
AMA KİM?..
SİZE KENDİMİ TAKDİM ETMEME İZİN VERİN LADY... BEN KONT DRASO... BAZBAZ NİŞANUNUZUN BAŞ DÜŞMANI..
İSTEDİĞİN KADAR BAĞIR... KİMSE SESİNİ BURADAN DUYAMAZ..
HHH!..
AMA ŞİMDİ İZİN VER EFENDİNİN DEVRİLMESİNİN PLÂNI ESER KURAN MİMARLA SENİ TANIŞTIRAYIM...
TSOTHA-LANTİ AMA CONAN SİZİN..
ÖLDÜ DUMU MU SÖYLEDİ LADY?
TSOTHA-LANTİ KIZIL SEHRİN BÜYÜCÜSÜ...
KENDİ YÖNÜNDEN HAKLIYDI...
KORKUDAN ÖLECEK GİBİ OLAN ZENOBIA BİLE KOTH'LU BUNUKÜNÜN DEDİĞİ BİR ACIYLA BOYNUNU TUTTUĞUNU FARKETTİ...
AMA YENİDEN ÖLMEDEN ÖNCE CONAN'LA TEK TEK KOZUMU PAYLAŞMAK İSTİYORUM..
DÜĞÜN GECESİNDE ZEVKLE KRALIÇESİNİ ADELELİ KOLLARINA...
ALMAYI DÜŞLERKEN BİR KRALIN EN KOLAY ELE GEÇİRİLECEĞİ ZAMANDIR DEĞİL Mİ?..
BİRDEN MESALENİN KIZIL IŞIĞI DUVARIN YANINDAKİ KADINI AYDINLATTI...
BU KIZ TIPKI BANA BENZİYOR !?...
HAYIR NİMEDYALI ZENOBIA! BEN SENİM VE YARİNKİ DÜĞÜN GECESİNE KADAR DA ÖYLE KALACAĞIM...

ERTESİ GÜN HAVA PARLAK VE GÜNEŞLİNDİ SANKİ KRALIN DÜŞÜNÜ KUTLUYOR GİBİ... AMA AKŞAMA DOĞRU BULUTLAR GÖKYÜZÜNÜ KAPLAMAYA BAŞLADI...
YAĞMUR TEHDİDİ BİLE TARANTİA'NIN ÇEŞİTLİ BÖLGELERİNDEN HATTA KOM SU ÜLKELERİNDEN GELEN HALKI KAÇIRMADI... HEPSİ COŞKUNLA KUTLAYACAKLARI DÜŞÜNÜ DÜŞÜNÜYORDU...
ASLANLI YOLDA GEÇİT TÖRENİ GÜNEŞ TAM BULUTLARLA ÖRTÜLÜRKEN BAŞLADI...

TÖRENI İKİ KİŞİ İDARE EDİYORDU... GENERAL PALLANTİDES VE KONSİL PUBLİUS...

GARİP GENERAL!.. ASTROLOGLAR BANA HAVANIN BUGÜN AÇIK OLACAĞINI SÖYLEMİŞLERDİ..

BEN DE PEK BEGENMEDİM PUBLİUS!.

ŞANSI BİR KÖTÜLÜK!.. ŞAREFTİ GİBİ...

İKİSİNİN ARKASINDAN ASKERLER VE RAHİPLER GELİYORDU...

EN ARKADA DA DAHA GEÇENLERDE KABUL OLUNUN AGURA DİNİN RAHİPLERİ SIRADAYDI...

GÜN CONAN'LA MUSTAKBEL EŞİNİN GÜNÜNDÜ İKİSİDE TEKERLEKLİ TAHTLARINDA GEKİLİYORLAR, ETRAFLARINI DA CONAN'IN EN GÜVENDİĞİ ADAMLARINDAN KURULU KARA EJDER BİRLİĞİ KORUYORDU...

DANSÖZLER, AKROBATLAR, CANBAZLAR KONVOYUN ARKASINDAYDI...

TÜM KADINLAR DOĞUNUN ZENGİNLİĞİNİ TURAN GÜRLÜĞÜNÜ GÖSTERİYORDU...

GENE DE ALIŞILMAMIŞ GÜLÜMSEME CONAN'IN YÜZÜNDE KOLAY KOLAY DURAMIYORDU...

NE VAR ZENOBIA?.. TANRI BILIR KI BEN HAKA DURUP DURURKEN GÖLMESINI SEVMEM. SANKI IKI YÜZLÜLÜK EDIYORMUŞUM GIBI GELIYOR...

AMA SENIN ŞIMDIKI GIBI AŞIK SUZATLI OLMAN IÇIN HIÇBIR NEDEN YOK SEVGILIM... YOKSA AILENIN DÜŞÜNÜLMEZDE BULUNMAMAN SENI ÇOK ÜZER DEDI...

SANA VERDIĞIM EMIRDEN GELENI YAPTIM... HATTA KONT TROCERO'YU NEREDEYSE BILE GÖNDERDIM.

HAYIR EFENDIMIZ NEDENI O DEĞIL...

NEDIR ÖYLEYSE?.. ODAM HAFTALARDAN BERI CAPNE YÜZÜ GÖRMÜYOR VE EVLENDIKTEN SONRA DA ÖYLE OLACAK...

BENI ÇOK HAREKETLI BIR HAYATIN BEKLEDIĞINI BILIYORUM. SUIKAST DENEMELERI BENIM SABRIMIN MEYDIVENLERINDE OLDU...

KARA EŞEKLERDEN BUGÜN SON DERECE DIKKATLI KIMSE BIZE KOLAY KOLAY YAKLAŞAMAZ...

ASLINA BAKARSANIZ BIZSE KIMSE E. EFENDIM.

BIR KERE EVLENIP YALNIZ KALALIM O ZAMAN NILESECEĞIM HERHALDE.

BU SÖZLERINI SANA HATIRLATACAĞIM AŞKIM!

"AŞKIM" BU KELIMELER KRAL CONAN'I YILLAR ÖNCE BIR AZ ZEHRIYA KADAR SEVDIĞI BIR KADINI ANDIRDI...

EN YAKIN ZAMANDA ŞU ÜNLÜ İZİL KARDEŞLER KORSAN GEMİSİNDE VALERİA VARDI ONUNLA KARADA VE DENİZDE UZUN SÜRE BİR ARADA KALMADAN BİRLİKTE OLMUŞLARDI...

BELKİDE KIZIL SAÇLI ŞEYTAN SONSA İÇİNDE ONA BENZER HİSLER DUYMUŞTU...

TAMAM BİZ DE SİYAH GÖZLÜ, KURŞUNİ BUKLELİ SAÇLI BELİT VARDI... ONUN İLK GERÇEK AŞKI UZUN YILLAR ÖNCE ÖLMÜŞ OLMASINA RAĞMEN...

BELKİ ADETİ-TEN BİR ŞEYLER DUYDUSU İKİ, ÜÇ KADIN DAHA VAR VEYA YOKTU.

ONLARIN HEPSİ GEÇMİŞTE KALMIŞTI ZENOBİA İSE ŞİMDİKİ ZAMAN VE GELECEK DEMEKTİ...

DÜŞÜNLER GARİP OLAYLARDI DOĞRUSU... HAZİRİŞİ ONCA ZAMAN SÜRÜYOR AMA UYUŞMAMASI ÇOK BASİT OLUYORDU...

BİRKAÇ KISA KONUŞMA...

SİZİ KARI KOCA İLAN EDİYORUM!

MİTRANIN BİRLEŞTİRDİĞİ BU İNSANLAR TANRI ÖLENE KADAR AYRILMASIN VE ONLARA CENNETİNDE YER AYIRSIN.

VE BİTİYORDU...

YABANCI ÜLKELERİN İLERİ GELENLERİ, LORDLAR VE LEVDİLER VE ANCAK BU TABAKADAN İNSANLAR KERİ ALINDI...

DIŞARDA KRALLIĞIN TABAASI BEKLİYORDU VE NİKAHIN BİTTİĞİNİ ÖĞRENDİKLERİ ZAMAN EN İÇTEN ONLAR SEVİNDİLER...

İŞTE KRALLIĞIN ASIL TABAASI...

AKLONYA SONUNDA KRALİÇESİNE KAVUŞTU...

YAŞ YY

BAŞLARINDA BU ULUTLAR HALA YAĞMURU MÜJDELİYORDU...

O GECE: SON FİNAL TÖRENİNDEN BARBAR ASİLLİ KRAL DAHİ KAÇAMADI... KRAL SOFRASI ZİYARETÇİLERİN UZUN ZAMANDAN BERİ BEKLEDİĞİ ŞEYDİ...

DAHA NE KADAR BURADA KALACAĞIZ PUBLİUS?

ŞİMDİ CANIM KALKIP ŞU İKİ ANA KUZUSUNA KILIÇ NASIL KULLANILIR GÖSTERMEK İSTİYOR...

SİZ DE BİLİYORSUNUZ Kİ ERENDİZ KRAL İSTEDİĞİ GİBİ DAVRANAMAZ... TABAANIZLA DÖŞÜŞEMEZSİNİZ...

AYRICA SARAYDAKİ ASİLLER SİZİ O HALDE GÖRÜNCE ÇOK ŞAŞIRIRLAR...

SARAYDAKİ ASİLLER KARILARI ONNASTIKLARI KIZLARI GÖRMESİN DİYE O KADAR MEŞGULLER Kİ BENİM ÖLÜ YEYA DİRİ OLMAMI BİLE FARKEDEMEZLER...

SEN NE DİYORSUN BUNCA YIL SARAYDA KOŞUŞTURDUKTAN SONRA BU ŞEHVET OYUNLARINI BİLMENİZ GEREK...

YA SEN SEVGİLİM?.. HİBORYA KRALLIKLARINDAN KONUŞU OLANLARIN ARKADAŞLIĞI BU KADAR YETERMİ SENCE?..
ÇOK BİLE EFENDİMİZ!..
O ZAMAN BİTMİŞTİR!..
SABAHA GÖRÜŞÜ RUZ PUBLIUS!..
SIGH... EVET KRALIM!..
ARTIK HANGİ SA BAH OLUR BU PEK BİLMEM YA...
BİR DAKİKA SONRA SARAYDAKİ ÖZEL DÖŞENMİŞ BİR KULEDE...
BİZİ BURADA KİMSE RAHATSIZ ETMEYECEK.
BİRKAÇ KARA EJDERİM MERDİVENLERDE NÖBET TUTUYOR... BU KULENİ SEÇMEMİN NEDENİ BURAYA NE İÇERDEN NE DIŞARDAN ASLA GİRİLİŞİ GEÇMİYOR.
NASIL İSTERSENİZ LORDUM...
LORDUM NE BİÇİM BİR SÖZ BU ANCAK ZİYAFET SOFRASINDAKİ RESMİ MİSAFİRLERE YAKIŞIR SEVGİLİM...

BIZIM GİBİ BİR ÇİFT DEĞİL...
BEN KIMMERYALI CONAN'IM...ŞIMDİ KRAL OLDUM...
DAHA O... NEMLİSİ SENİN KOCANIM!..
KILKINI SENDEN RİCA ETTİĞİM GİBİ ARKANA BIRAKTIN MI?...
KILIÇ?..EVET TABİİ...BU GECE YANIMDA HİÇ SİLAH YOK NİÇİN İHTİYACIM OLSUN KI?..BURAYA GEL?...BURAYA GEL!..
YANINDA KILIÇ VEYA HANÇERİN BULUNMAMASI NİYİ OLDU!..

ANİDEN KOLLARINDA KUVVETE TAŞIDIĞI YARATIĞIN ASLINDA ZENOBİA İLE BİR İLGİSİ OLMADIĞINI GÖZLERİYLE GÖRDÜ...
MİTRA... SEN İNSAN BİLE DEĞİLSİN...
GİTTİKÇE BULGUNE KADAR GÖRDÜĞÜM EN İĞRENÇ CANAVAR HALİNE GİRİYORSUN...
BEN BANA İĞRENÇ BEN DE SANA İĞRENÇ GELİYORUZ CONAN...İNSAN OLAN ŞEY BENİM İÇİN İĞRENÇTİR...
SANA BİR MESAJIM VAR SENİ ÖLÜMÜNÜZ ÜLKESİNE YOLLAYACAĞIM...

SONRA ÖLÜM HABERİNİ BUNDAN HERKESTEN FAZLA MEMNUN OLACAK BİRİNE İLETECEĞİM...

SCARLET ŞEHRİ BÜNÜCÜSÜ TSOTHA-LANTI...

CITADEL!

TSOTHA LANTI MI?... AMA ONU BEN KILIÇIMLA ÖLDÜRMÜŞTÜM...

BÜNÜCÜ PELIAS'DA KARASINI ALMIŞTI...

GÜLÜN BİR BÜNÜCÜ İLE BAŞKA BÜNÜCÜNÜN KARASINI İLELEBET TAŞIYAMAZ...

TSOTHA-LANTI AZ SONRA GERÇEK ÖLÜMLE ÖLECEK VE O ZAMAN BİR DAHA DİRİLMİYECEK.

AMA SENİN DE ONUN ÇEKTİĞİ ACIYI GÖRMENİ İSTİYOR...

İŞTE PELIAS BİNLERCE MİL UZAKTA UNUTUYOR ŞİMDİ...

İNSAN VE CANAVAR DERİNİN LOY KARANLIĞINDA BİBİRİLERİNE GİRDİLER...

CONAN KAVGA UZUN SÜRÜRSE KİMİN GALİP GELİBİLECEĞİNİ KESTİRİYORDU...

AMA BU YARATIKLARIN ÇOĞUNUN GEÇMİŞTEKİ TECRÜBELERİNE DAYANARAK ATEŞTEN KORKTUKLARINI BİLİYORDU...

KROM DUA EDEREK KÖTÜLÜ BÜNÜCÜNÜN BÜNÜLEDİĞİ BU YARATIĞIN KENDİSİNİ BIRAKMASINI İSTEDİ...

AL SANA CANAVAR BU BENİM KANIMDAN DAHA İYİ GELECEK SANA...

AMA NE BİR GÜLÜK NE DE BİR İNLEME DUYMAYINCA...

BU KEZ GERÇEKTEN BİR İSTİSNANIN KARŞISINDA OLDUĞUNU ANLADI...

ETRAFINDAKİ KORKU DUVARI BU KEZ HEM DAHA GENİŞ HEM DAHA BÜKÜLMÜŞTÜ...

AMA KENDİNİ HİSLERİNE TERK ETMEDİ...

BİR KEZ DAHA DÜŞMANINA SALDIRDI...

BU KEZ GERÇEKTEN EMİN OLMUŞTU...

CANAVAR KIZIL ALEVLERLE GİTTİKÇE BESLENİYOR VE BÜYÜYORDU.

VE ODANIN İÇİNDE GİTTİKÇE BÜYÜNEREK CONAN'I TAŞ DUVARLARA SIKIŞTIRIYORDU...

İMİTSİZCE CONAN SAMDANI ARLATTI...

AMA NE YAZIK Kİ SAMDANI GÖRÜN ODASININ DERDELERİNE DÜŞTÜ VE ORTALIĞI ALEVLER SARDI...

ÇIKAN ALEVLER CANAVARIN BÜYÜMESİNİ DAHA DA SÜRATLENDİRDİ...

KİMMERYALI ODANIN TEK KAPISINA GİDEN YOLUN ARTIK İNCE TİKANDIĞINI GÖRDÜ...

NE KEREDEN NE DISARDAN KIMSE GIRIP ÇIKAMADI...

KRAL HALA HAYATTAYSA BIR ISARET ALMALIYDIK...

EVET BURADA BIRSEY VAR! BIRSEY KAPIYI BASKI YAPIYOR..GÜÇLÜ BIRSEY...

KLEIN KAPIYI BEGE BASSIZLER!..

ODADAN DISARIYA SÜPÜRÜCÜ BIR DUMAN YAYILIYOR BU NE BIÇIM KOKU?

KRAL VE EŞI ÖLMÜŞ OLMALILAR... BUNCA DUMAN VE ALEVDEN SONRA...

ÂNNI ÂNDA TARANTIA'NIN ALTI ODALARINDAN BIRINDE...

SENIN YERINE GEÇIRDIĞIM CANAVARLA KURDUĞUM ZIHNSEL BAĞLANTI BANA ONUN ARTIK YOK OLDUĞUNU SÖYLÜYOR...

DEMEK Kİ ONU BÜNÜ İLE BURAYA GETIRDIĞIM GEZEGENINE DÖNDÜ...BU DA KURBANINI YOK ETMIŞ DEMEKTIR!

CONAN ÖLDÜ MÜ?.. BUNA INANAMAM!..

NE YAZIK KI BUNU DÜŞÜNMEYE FAZLA ZAMANIN OLMAYACAK!

SENI YEM OLARAK AŞAŞIDAKI DOSTLARIMA VERECEĞIMI SÖYLEMEMIŞTIM...

HAYIR MITRA ADINA! SEN NE KADAR ALÇAKSIN?.. BUNU YAPACAK KADAR INSAN LIKTAN ÇIKMIŞ OLMALISIN!

INSAN MI?. BIR ZAMANLAR KISMEN SAYILIRDIM AMA ŞIMDI SADECE INTIKAM IÇIN YAŞIYORUM..

INTIKAMIMI ALDIM ARTIK RAHATÇA ÖLEBILIRIM...AMA SON OLARAK DÜŞMANIMIN EN SEVDIĞI VARLIĞI DA YOK ETMELIYIM

BIRAK ONU BÜNÜCÜ!..

YOKSA KROM AŞKINA SENİ ÖYLE YAPARIM Kİ KAFASIZ GEZDİĞİN GÜNLERİNİ ARARSIN.

CONAN!

ÖLAMAZ!..SEN ÖLDÜN!.. UZAY CANAVARININ BURADAN GİTTİĞİNİ HİSSETTİM!

ONDAN KAÇMAN ASLA MÜMKÜN OLAMAZ..

TSOTHA-LANTİ BARBAR OLDUĞUM İÇİN BENİ APTAL MI SANDIN?..

HATALAR SAVAŞÇILARIN VE BÜYÜCÜLERİN SONU OLUYOR VE OLACAKTIR DA...

EVET DOĞRU ŞEYTAN BÜYÜDÜKÇE BÜYÜDÜ... VE BENİ BİR TAŞ DUVARA KISTIRDI AZ KALSIN YUMURTA GİBİ EZECEKTİ.

AMA BEN DAHA ÖNCE YILLARCA BU SARAYDA YAŞADIM VE BAZI GİZLİ GEÇİTLERİNİN HEPSİNİ VARDI SENSE ÖLÜM KRALLIĞINDA VE KOTH'DA KALDIĞIN İÇİN BURASINI BENİM KADAR BİLEMEZSİN...

BÖYLECE KAÇARAK CONAN'I KURTARMA BULDUM...

DIŞARIYA ÇIKTIĞIMDA KULÜBEDEN SARIP YEŞİL ŞIMLAR SAÇILIYORDU...
BİRKAÇ DAKİKA SONRA SÖNDÜ VE MUHAFIZLARIM KAPIYI KIRIP İÇERİYE GİRDİKLERİNDE ODAYI BOMBOŞ BULDULAR CANAVAR CEHENNEMİNE DÖNMÜŞTÜ...
GECE OLMASINA RAĞMEN AYNI YEŞİL IŞIĞIN BİRKAÇ DAKİKA SONRA ŞEHRİN ÇÖKÜNTÜ BULDUĞUM BİR KESİMİNDE PARLADIĞINI FARKETTİM...
BİR SANİYE SONRA KILIÇ ELİNDE HALAMIMLA BİRİMİZ ŞEHRİN TÜM SOKAKLARINA DAĞILMIŞTIK...
ÇABUK O LUN KÖPEKLER ZENOBİA'YI BİZE ALDI...
ŞİMDİYE KADAR ONLAR ÇOKTAN KONT DRAGO VE ADAMLARINI HALLETMİŞLERDİR...
ÇÜNKÜ ONLAR DOĞUŞTAN KUR NAZ KILIÇ KUŞANMIŞ KURTLARDIR...
KONUŞURKEN CONAN ÇOK KIYMETLİ BİRKAÇ METREYİ BUNUCUYE FARK ETTİRMEDEN KAZANMIŞTI...EŞİ VE SİHİRBAZ ÖLÜM KONUSUNUN BAŞINDA DURUYORLARDI...
AMA SENİ NE KONT DRAGO NE DE İŞYAN KUŞKENDİZNOR DEBİL Mİ TSOTHA?
SEN İNTİKAM ALMAK İSTİYORSUN.SEYTAN ÖYLE SÖYLEDİ İŞTE BEN DE BURADAYIM...
DOĞRU BEN SENİN PEŞİNDEYDİM.CONAN KALAN ŞU KISA ZAMANIMDA İNTİKAMIMI DA ALACAĞIM!
AL BAKALIM ALABİLİRSEN!
İNTİKAM ALMANIN ÇEŞİTLİ YOLLARI VARDIR...

BEN BU YOLUNU SEÇİYORUM
OHHH--!
CONAN'IN PANTER ÇEVİKLİĞİ BİLE OLANLARI ENGELLEYEMEDİ...

ZENOBİA BİR DEN ÖLÜMÜN SNRI DİŞLERİNİN BEKLEDİĞİ KARANLIK SULARA DALDI...

AMA HENÜZ HERŞEY BİTMEMİŞTİ...
ZENOBIA!
HEMEN ARKASINDAN CONAN'DA SUNA DALDI...
SÜRÜNSEN EN AZINDAN İKİYÜZ KİLO AĞIRLIĞINDAYDI...

CONTINUED AFTER 2ND PAGE FOLLOWING

SIRADA ONU UZUN ZAMANDAN BERI ONBLE KALAN BIR KADIN BEKLIYORDU...
CONAN SEVGILIM YANIMDASIN ADETA HIÇBIRŞEY SIZE ZARAR VEREMEZ...
CEVAP VERMEDI...
ÇÜNKÜ AZ SONRA YARALI HAYVANLARIN YENIDEN SALDIRIYA GEÇECEKLERINI...
KENDILERININ BE KAZABLECEK VEYERI OLMADIĞINI BILMORDU...
O SIRADA YUKARDA...
HAYIR TIMSAHLARDAN SENI ÖLDÜRMESI GEREKIRDI... BÜNYAMI ÖYLE YAPMAŞTIM... MADEM BU BÖNÜLLE GERÇEKLEŞMEDIN!.
ŞIMDI SIZI SEYTANIN ELÇISI OLARAK BIZZAT KÖLE GÖNDERECEĞIM TIMSAHLARA GEREK BILE KALMAYACAK!..
ŞIMDI SIZI SEYTANIN ELÇILERI OLARAK KÖLEÇE VERECEĞIM. TIMSAHLARA GEREK BILE KALMAYACAK!..
DAGOTH TEMPLERINE ÖLÜMLÜ BIR KADINDAN SENI PENDARLAYAN SEYTAN ADINA...
DUYUN BENI CEHENNEMLE FENDISI...
IKISININDE.. HAYIR!..
BOĞA.. BOĞAZIM...
ANIDEN KOTH'LU BÜYÜCÜ TAŞ GIBI KALA KALDI...
BIRISI ONU TAMLIŞ GIBI GERENE SENDIRLEDI VE UÇURUMA YUVARLANDI...
GITTISI YER DOĞDUĞU CONAN'LA ZENOBIA YA SALDIRMAK ÜZERE GELEN IKI SÜRÜNGENIN AĞZINDI...

BUNDAN HIÇ MEMNUN OLMAMIŞTI...
SONRA BİRDEN SULAR KAYNAMAYA KIZMIZI BOYANMAYA BAŞLARKEN YUKARDAN BİR İP ATILDI.. KARA EŞEKLER EFENDİLERİNİ KURTARMAYA GELMİŞ -
TUTUN KRALIM...
ÇUKURDAKİ ÜÇ KİŞİDEN İKİSİ SAĞSALIM ÇIKTILAR...
AŞAĞI BAKMA SEVGİLİM... BUNUCU ÜÇÜNCÜ KEZ MEZARINDAN ÇIKAMAYACAK...
İKİ TIRSAH ARALARINDA ONU PAYLAŞTIRLAR...
SELADİ EFENDİM.. KONT DİRAGO KOZ KAKÇA İNTİHAR ETTİ.
CELLADIMI ZAHMETTEN KURTARDI DEMEK...
NİMİSİN ZENOBİA, İSTERSEN SENİ TAŞIYABİLİRİM..EĞER...
HAYIR KOZDUM...AYAKTA DURABİLİRİM...
İSTİR..BEN SERGEKTEN TANRILARA LAYIK BİR EŞSİN BENİM GİBİ BARBAR KRALLAR SANA YAKIŞMIYOR.
ASLINDA SEVGİLİM BEN HENÜZ EŞ DEĞİLİM...SEN CEHENNEMDEN TSOTHA'NIN GETİRDİĞİ CANAVARLA EVLENDİN...
EMİNİM ESKİ ANANELERE BAĞLI OLAN PUBLİUS DÜŞÜNÜMÜZÜ BAŞKA BİR GÜNE BIRAKACAKTIR...
ŞEYTAN, YAPABİLİR!
ADAMLARDAN BİRİ HEMEN ODAMA BİR RAHİP GETİRİSİN SARAYA DÖNÜNCE HEPSİ HAZIR OLSUN!..
KROM AŞKINA DÜŞÜN GECEMİ YANLIZ GEÇİRMEYECEĞİM..

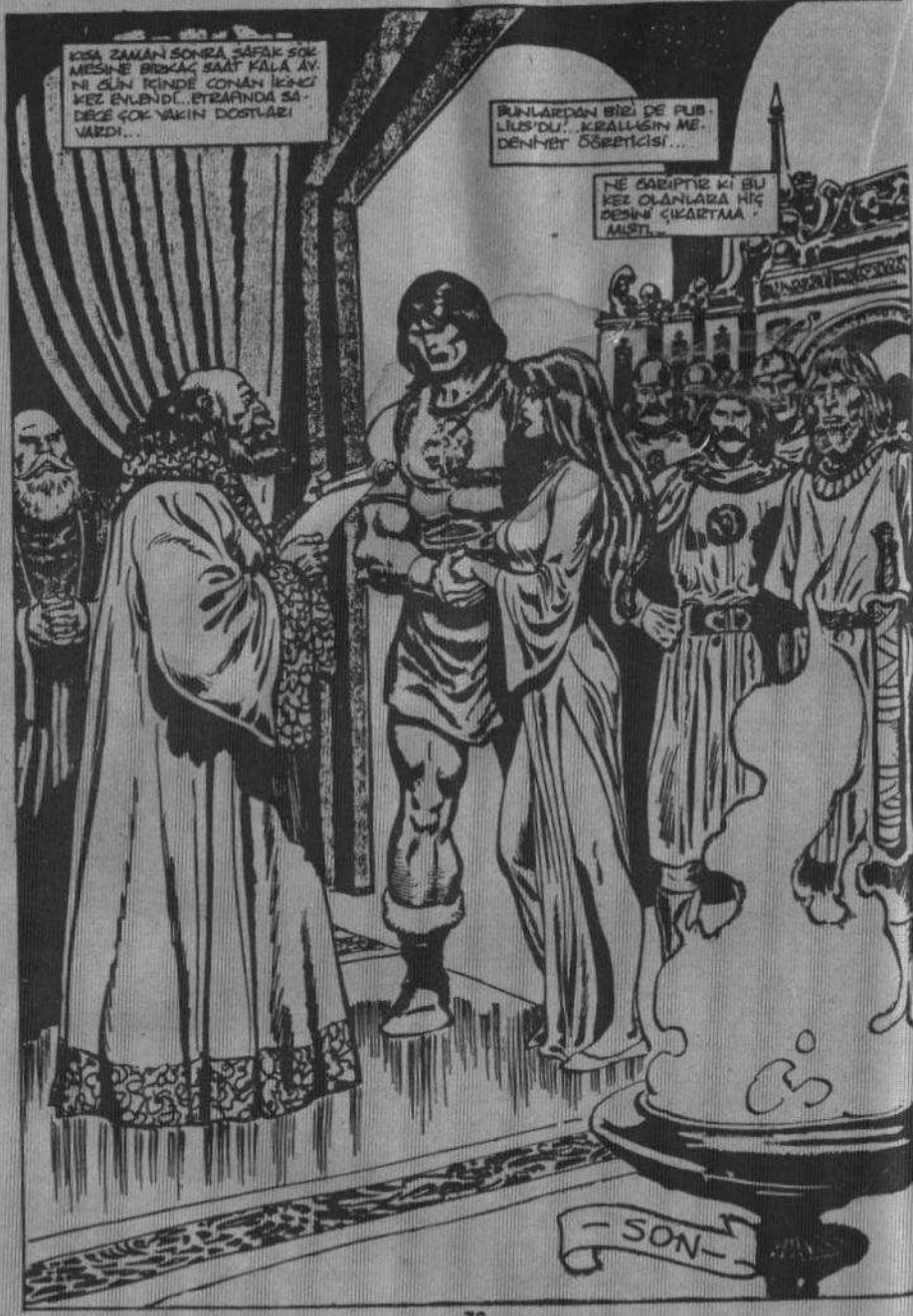
KISA ZAMAN SONRA SAFAK SÖKMESİNE BİRKAÇ SAAT KALA AYNI GÜN KİNDE CONAN İKİNCİ KEZ EVLENDİ...ETRAFINDA SADECE ÇOK YAKIN DOSTLARI VARDI...
BUNLARDAN BİZİ DE PUBLİUS'DU!..KRALLIĞIN MEDENİYET ÖĞRETİCİSİ...
NE GARİPTİR Kİ BU KEZ OLANLARA HİÇ DESİNİ ÇIKARTMAMIŞTI...
-SON-

POSTA KUTUSU

Adresimiz: Sulakçeşme sk 10 Ayazpaşa Taksim-İSTANBUL

Sevgili Conan Yayıncıları
Conan okumaya birbuçuk yıl önce başladım.Çok sevdim ve ondan vazgeçemez oldum.Böyle bir dergiyi çıkardığınız için,size ne kadar teşekküdretsem azdır.Conan dergisinin birçok sayısını okudum.Şimdi ise devamlı "Yeni Maceralar Dizisi" alıyorum.Çok ama çok seviyor ve beğeniyorum.Bence Conan dergisinden daha güzel bir kitap yok. Conan hepsinden daha iyi.Boyama,çinileme,çizme,gölgelendirme çok güzel. Ama ben genellikle John Buscema,Ernie Chan,Gary Kwapısz'in çizgilerini beğeniyorum.Size bir resim gönderiyorum. Eğer çizgimi "Yeni Maceralar Dizisi" nde yayınlarsınaz sevinirim.Conan'ı çıkardığınız için batün ALFA YETKİLİLERİNE sonsuz teşekkürler diyorum.
Süleyman KÖSLÜLER- B U R S A

****

Sevgili Süleyman Köşlüler kardeş,
İlgi ve teveccühünüze çok teşekkür ederiz.Amacımız,siz değerli okuyucularımıza en iyiyi,en güzeli verebilmektir.Ve bunda da başarılı olabiliyor, yayınlarımızı size beğendirebiliyorsak,ne mutlu bize.Mektubunuz gücümüze güç kattı,sağolun.
Resminizi yayınlıyoruz.Sevgilerimizle.

Sayın Alfa Yayın Yetkilileri,
Size bazı önemli sorularım olacak.
1)Son haftalarda Conan Yeni Maceralar iki hafta yerine,üç haftada bir ya yınlanmağa başladı.Bunun sebebini a-çıklarsanız sevinirim.
2)Geçenlerde arkadaşlarımdan biri,Al fa'ya rakip firma var mı? diye sordu. Ben de sorunun cevabını bilmediğim i çin size soruyorum.Yolladığım resim-leri yayınlarsanız,sevinirim.
Ali AKAN-Mesken Kanalaltı,Ergene So. No:7 BURSA

****

Sayın Ali Akan
Önceden herhafta yayınladığımız Co-nan dergilerinin sayfa sayızsını artırıp,içeriğini genişleterek,onbeş günde bir yayınlamağa başladık.Ama-cımız,sizlere daha doyurucu,daha da kapsamlı dergiler iletebilmektir. Alfa yayınlarına rakip firma olup ol madığına gelince;elbette var.Olması da gerekir zaten.Çünü yaşamın kuralı bu.Herşey,seçeneğini de beraberinde taşır.Ve bu seçeneğin olması da,siz-lere daha kaliteli yapıtların ulaş - masını sağlar.Rakiplerimizin olması bizi üzmüyor,tersine sevindiriyor... Çünkü daha başarılı çalışmalara yö neliyoruz.
Gönderdiğiniz resimlerden birini ya-yınnlıyoruz.Saygılarımızla.

●●●●●●●●●●●●●●●●●●●●

Kıymetli Alfa Yetkilileri;
Conan dergisinde yayınlamış olduğu-nuz Marvel Comics'in yayınlarından Avengers,Kaptan Amerika,İron Man'ın yayınlanmasını istiyorum.Size birkaç Conan karikatürümü gönderiyorum.Ya-yınlarsanız,beni çok mutlu edersiniz. Size güvenim sonsuzdur.Karikatürleri-min geç yayınlanması önemli değil... Yayın hayatınızda başarılar...
Abbas BAĞCA-Sögütlü Mah.Nahır Yolu Sokak,No:25 Iğdır-K A R S

Değerli Abbas kardeşimiz;
Yayınlarımıza gösterdiğin ilgiye çok çok teşekkür ederiz.Marvel Co - mics'in yayınlarından sizlerin be - ğenisini kazanacağına inendıkları - mızı yayınlamak için çalışmalarımı-zı sürdürüyoruz.Karikatürlerinizden birini yayınlıyoruz.Başarı ve esen-lik dolu günler dileriz.

Sayın Alfa Yayınları;
Bizlere böyle bir dergi sunduğunuz için tüm Alfa yetkililerine teşekkür ederim.Benim size bir kaç sorum varrBunları cevaplarsanız,beni tatmin etmiş olursunuz.
1-Conan'ın çizmiş olduğum on sayfalık çizgi romanını yayınlar mısınız?
2-Çizmiş olduğum 1 sayfalık Conan'ları yayınlar mısınız?
3-Sizin yayınevinize katılmak istiyorum.Uzakta olmama rağmen,istediğiniz resimlerui anında yollarım.Resimlerime bir bakıp,öyle karar verin.Ayrıca yazın üç ay İstanbul'da olacağım.O zaman daha yakınlaşırız.Ben sizden para falan istemiyorum.Bizim maddi durumumuz oldukça iyidir.Cevabınızı bekliyorum.Bilgilerinize arzederim.
Uğur VANLIOĞLU-Milli Egemenlik Cad. İpekçi Sok.No:58 M A L A T Y A

Uğur kardeş;
Biz de gösterdiğin yakın ilgiden dolayı sana teşekkür ederiz.Çizdiğin Conan çizgi romanını yayınlamanızı istiyorsun.Bunu biz de isterdik.Ancak gerek sayfaların sınırlı olması,gerekse Conan'ın konusu ve çizgisiyle yabancı çizerlere ait olması yüzünden bu isteğini gerçekleştiremiyoruz.Ama bu sakın senin çalışma isteğini kırmasın.Kendine özgü,yeni tipler yaratmağa çalış.Bu konuda sana yardıma hazırız.Ayrıca çizgi roman yerine ,Conan'ın tek sayfalık çizimini gönder,yayınlayalım.Başarılı çalışmalarını bekliyoruz.

Sayın Alfa Yayıncıları;
Size birşey sormak istiyorum.Acaba 2 sayfalık bir çizgi roman çizmeyi düşünüyorum ve çok başarılı olacağıma da inanıyorum.Sizden bunu yayınlamanızı rica ediyorum.Ve sizin de memnun kalacağınıza inanıyorum.Bir de buradaki bayie Conan çok geç geliyor.Bazan Salı günü geldiği de oluyor.Ben de tabii çok sabırsızlanıyorum.Acaba bunun sebebi nedir?Bunu lütfen bildirin.Ayrıca size gönderdiş olduğum bu resmi yayınlamanızı rica ediyorum.
Yusuf SAMAT,Atatürk Cad.No:59
ERZİN

Değerli Yusuf Samat;
Çizeceğin çizgi romanın içeriğini, çizgi kalitesini ve yayın tekniğine uygun olup olmadığını bilmediğimiz için şimdiden birşey söyleyemeyiz... Ancak,başarının yarısı işe başlamaktır,biliyorsunuz.Siz hele bir başlayın bakalım,sizin dostunuz olan ALFA yayınları elbette yardımını esirgemeyecektir.
Conan yayınlarının bayinize geç gelmesi ise,bizim dışımızda gelişen bir olay,tamamen dağıtımla ve yol,ulaşım koşullarıyla ilgili bir sorun.Ancak bu konuya da eğileceğiz,içiniz rahat olsun.Sevgilerimizle...

kimmeryalılar köşesi

5.

BEN EROL YALÇIN... ORHANİYE MAH. İST. CAD. NO:30, GEYVE-SAKARYA'DA OTURUYORUM. M.Ü. HUKUK FAK. 4. SINIF ÖĞRENCİSİYİM. RESİM YAPMAKTAN, MÜZİK DİNLEMEKTEN ÇOK HOŞLANIRIM.

6.

BEN, UĞUR KÖRDİKANOĞLU... ACIBADEM MAH. ATA SOK. YILDIZ BLOK, NO:13/9 KADIKÖY-İSTANBUL DA OTURUYORUM. LİSE ÖĞRENCİSİYİM. MAKET YAPMAYI, HEYKEL YAPMAYI ÇOK SEVERİM...

7.

BEN, GÖKHAN KAYAN... ACIBADEM GAZHANE SOK. ANİBAL AP. NO:11/A9 İSTANBUL'DA OTURUYORUM. LİSE MEZUNUYUM. MÜZİK DİNLEMEK, SPOR YAPMAK EN BÜYÜK HOBİLERİMDİR.

8.

BEN, M. AHMET YAŞAR... LONDRA ASF. BİRLİK AP. KAT: 2, D:4, CENNET MAH. K. ÇEKMECE-İSTANBUL'DA OTURUYORUM. İTÜ KİMYA MÜH. ÖĞRENCİSİYİM. KİTAP OKUMAK, MÜZİK DİNLEMEK, RESİM ÇİZMEK, EN BÜYÜK ZEVKİMDİR.

97. SAYIDA...

ANNUAL 6 - GİLKANE'NİN ÇİZGİLERİYLE

UNUTULAN HALKIN KRALI...

ANNUAL 6 - ERNIECHAN'IN ÇİZGİLERİYLE

GÖZ DOKTORUNUN KARISI...

98. SAYIDA...

SÜRPRİZ!

YILBAŞI ÖZEL SAYISI...

POSTERLİ-TAKVİM 88 ARMAĞANLI

THOR
MARVEL COMICS GROUP
APPROVED BY THE COMICS CODE AUTHORITY
ŞİMŞEK
THOR
THOR'UN YENİ SERÜVENLERİ..
THOR 8.CİLT YILBAŞI ÖZEL SAYISINDA!
SEVGİLİ THOR OKUYUCULARI...THOR'UN YENİ SERÜVENLERİ THOR'UN 8.CİLDİNDE...BAYİNİZDEN İSTEMEYİ UNUTMAYIN !..

HANGİ MARVEL?.....

AÇIKLIYORUZ!

1..

KAPTAN AMERİKA

2...

FANTASTİK DÖRTLÜ

3...

.....!

SAYI: 97

400 TL
(KDV DAHİL)

CONAN

İlkel Çağların Yenilmez Savaşçısı

İKİ MACERA BİR ARADA

Yayınları

BUNLARI ALDINIZ MI?

AYLIK YAYINLARIMIZ

ROM(3.Cilt)"Gizli Savunma Projeleri"
THOR(7.Cilt)"Cehennem Zebanileri"
CONAN ALBÜM(27.Sayı)"Muhbir"
VOLKAN(6.Cilt)"Buzul Casusları"
TENTEN(13.Cilt)"Merih'e Yolculuk"
RED SONYA(4.Sayı)"Kuşatma"
SALATA(1.Cilt)"Harika Cafer"
SÜPER KORKU(6.Sayı)"Şeytan Çocuk"

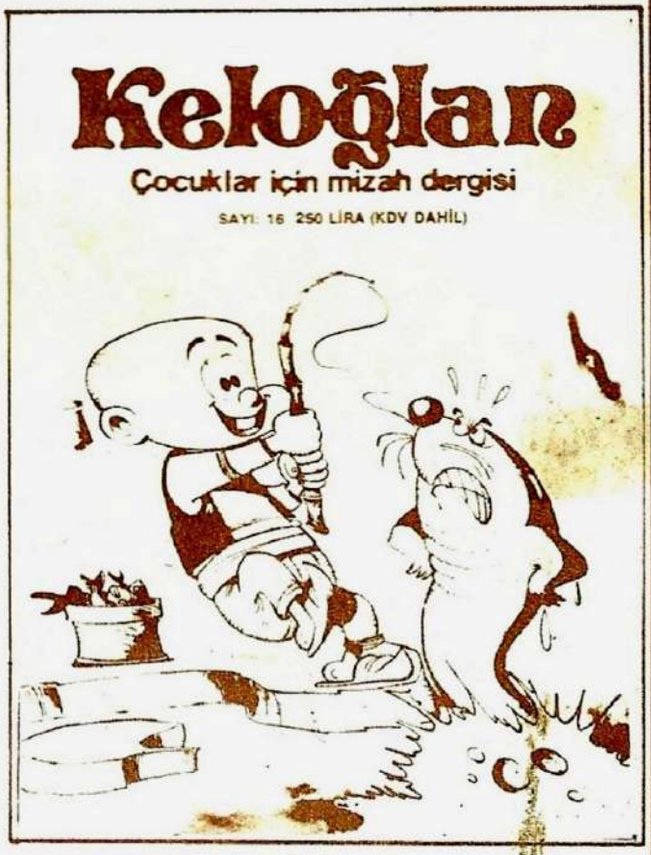

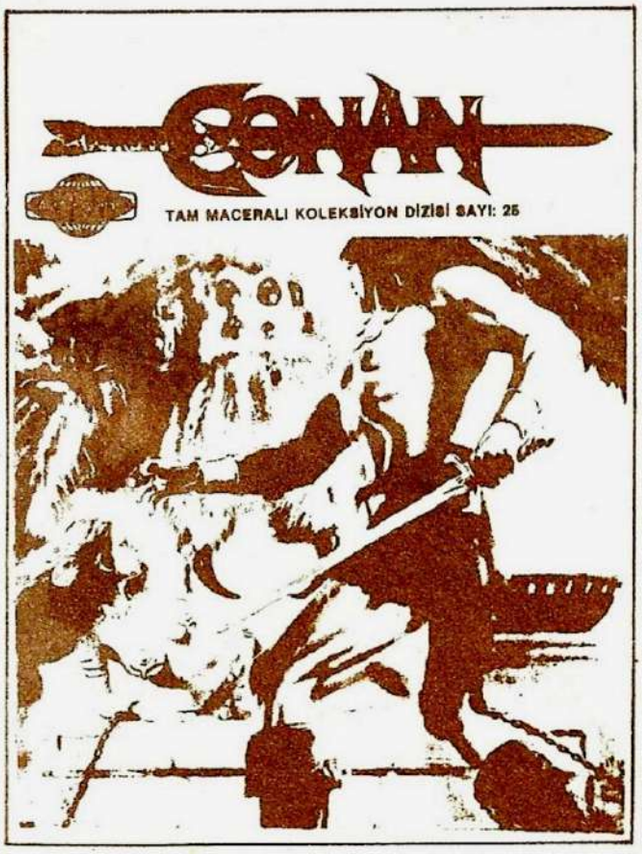

ONBEŞ GÜNLÜK YAYINLARIMIZ

CONAN SÜPER CİLT(19.Sayı)
KELOĞLAN(16.Sayı)"Köy Muhtarı"
MİNİKLERE ARMAĞAN(6.Sayı)
"Kaybolan Bez Bebek"
CONAN YENİ MACERALAR DİZİSİ
(97.Sayı)"Unutulan Halkın Kralı"

HAFTALIK YAYINLARIMIZ

CONAN KOLLEKSİYON DİZİSİ(24.Sayı)"Hırsızların Gecesi"
CONAN KOLLEKSİYON DİZİSİ(25.Sayı)"Erlik Gözü"
CONAN KOLLEKSİYON DİZİSİ(26.Sayı)"Zambula Tahtı İçin"
CONAN KOLLEKSİYON DİZİSİ(27.Sayı)"Ay Işığındaki İblis"

ALFA Yayınları ®

ER DAR. ĞI NEDENİYLE "KİMMERYALILAR KÖŞESİ" VE "HİBORYALI

İlkel Çağların Yenilmez Savaşçısı

CONAN

İÇİNDEKİLER

UNUTULAN HALKIN KRALI

Conan, hedeflediği isimsiz dağlara bakarken, matarasındaki son damla suyu yudumladı ve uğradığı saldırıyı düşündü. Yanındakilerin hepsi ölmüş, Kimmeryalı da çıkan kum fırtınası şayesinde ölümden kurtulmuştu 5

GÖZ DOKTORUNUN KARISI

Göz doktoru Richel, iyileri koruyan ve kötülerden hesap soran bir makina yapmıştır. Kasabalıları evine davet ederek, hem kendini, hem de buluşunu tanıtır. Öyküsünü anlatır 43

Developed by the Marvel Comics Group, a division of Cadence Industries Corporation, used with permission Copyright 1987 All rights reserved. Bu dizinin, Türkiye'de ve Türkçe konuşulan ülkelerde kitap ve dergi olarak yayın hakkı Alfa Yayıncılık ve Pazarlama Ltd. Şti.ne verilmiştir.

Alfa Yayıncılık ve Pazarlama Limited Şirketi adına Sahibi: M. Turgut Sağıroğlu
Müessese ve Yazışleri Md.: Gül Feride Sağıroğlu
Yönetim Yeri: Ayazpaşa, Sulakçeşme Sokak, No: 10 Taksim-İstanbul. Tel: 149 91 84
Genel Dağıtım Hürriyet Holding A.Ş. İki haftada bir Cuma günleri çıkar.
Kapak Baskı: Ziya Ofset Tel: 526 97 40 İç Baskı: Şefik Ofset Tel: 522 07 16

HANGİ MARVEL?..

ALFA,geleneğini bozmadı.Bugüne değin başarıyla sürdürdüğü yayın çemberi içine yeni üyeler katmak için,siz sevgili okuyucularının görüşlerine başvurdu yine.Amaç,çok çeşitli yayının yanısıra kaliteli ve sizlerin beğenisini kazanabilecek yapıtları yayınlamaktı.Yani ALFA'nın seçeneği yine ALFA olabilmeliydi.Bunun üzerine"HANGİ MARVEL"başlığı altında MARVEL COMİCS'in Amerika'da halen yayınlanmakta olduğu ve geniş okuyucu kitlelerince izlenen yapıtlarını liste halinde siz değerli okuyucularının beğenisine sundu.

Ve ALFA'nın sevgili okuyucuları bu ankete öylesine büyük ilgi gösterdi ki,gelen binlerce mektubun tasnifi oldukça uzun bir zaman aldı. Sonuçta gelen mektuplar tek tek değerlendirilerek,aşağıdaki sonuç elde edildi.

1-FANTASTİK DÖRTLÜ
2-KAPTAN AMERİKA
3-AVENGERS(İNTİKAMCILAR)
4-IRON MAN
5-X MEN

Gerçekten de okuyucularımızın istek çoğunluğuyla ilk beş sırayı oluşturan bu yapıtlar,bugün Amerika'da en çok izlenen çizgi romanlar olma durumunda.Özellikle"Fantastik Dörtlü"ve"Kaptan Amerika'şaşılacak bir okuyucu kitlesine sahip. ALFA'da doğrudan MARVEL COMİCS'le ilişki içinde olmanın rahatlığı içinde(bu konuyu ilerideki sayımızda açacağız)sizlere sırasıyla bu yapıtları sunma kararı aldı.Ve ilk iş olarak FANTASTİK DÖRTLÜ ile KAPTAN AMERİKA'yı siz değerli okuyucularına sunuyor.Ayrıca yine dünyanın en çok okunan dergilerinden biri olan THOR'u da yeni sayılarıyla birlikte 8.sayıdan itibaren sizler için yayına sokuyor.

ALFA'nın başarısının kaynağı,okuyucusuyla içiçe olmaktır.Bu böylece sürecektir.Sevgi ve saygılarımızla...

"... Şunu bilin ki Prensim, kabaran okyanusların Atlantis'i ve onun görkemli kentlerini yutmasından sonra Dünyada o güne değin görülmemiş bir çağ başlamıştı. Aryas'ın oğullarının doğduğu bu çağda, Dünya üzerindeki imparatorluklar ve uygarlıklar, gökteki yıldızların mavi parıltıları kadar dağınık fakat belirgindi. İşte bu sıralarda Kimmeryalı Conan geldi. Çelik bilekli elinden kılıcını hiç bırakmayan bu kara saçlı, şahin gözlü yiğit tüm imparatorlukları sandallı ayağının altında çiğnemek istiyordu..."

— Bir Nemedya efsanesinden—

Developed by the Marvel Comics Group, a division of Cadence Industries Corporation, used with permission Copyright 1987 All rights reserved. Bu dizinin, Türkiye'de ve Türkçe konuşulan ülkelerde kitap ve dergi olarak yayın hakkı Alfa Yayıncılık ve Pazarlama Ltd. Şti.ne verilmiştir.

UÇURUMUN KENARINDAKİ KAYALIKLARDAN ULAŞMAK İSTEDİĞİ TOPRAKLARA BAKTI.
ÖNÜNDE UÇSUZ BUCAKSIZ UZANAN KUMLAR GÖKYÜZÜNÜ KİRLİ SARI BİR RENGE ÇEVİRMİŞTİ.
KUMLARIN KOKUSU NEREDEYSE SOLUNAN HAVAYA BİLE SİNMİŞTİ.

AMA CONAN MATARASINDA KALAN SON BİR KAÇ DAMLA SUYU İÇERKEN BİLE ÇIKAN KUM FIRTINASINA MINNETTARDI.
EĞER KUM FIRTINASI ÇIKMASAYDI ŞÜPHESİZ GRUBUNUN VE KILAVUZUNUN UĞRADIĞI KORKUNÇ KADERİ PAYLAŞACAKTI.

SALDIRI VADİDE BAŞLAMIŞTI.
YELELİ ATLARDA ÇIĞLIKLAR ATAN GÜRUH KAYALARIN ARDINDAN ÇIKIVERMİŞ...

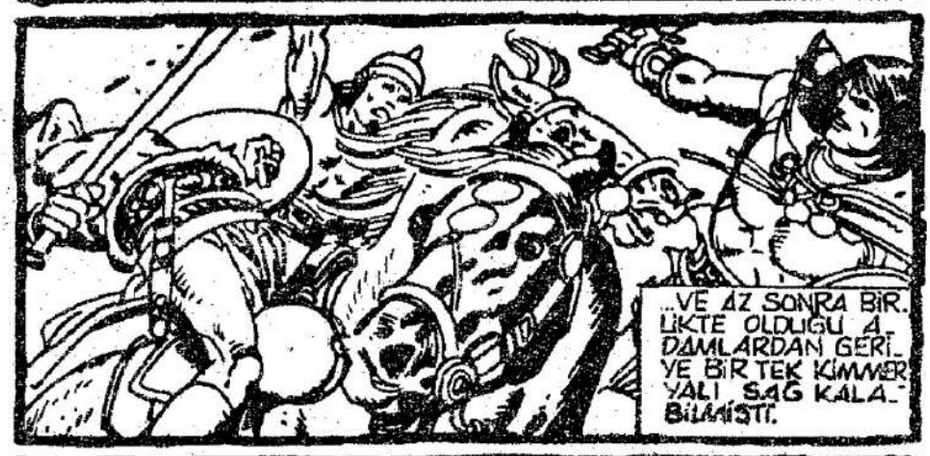
...VE AZ SONRA BİRLİKTE OLDUĞU ADAMLARDAN GERİYE BİR TEK KİMMERYALI SAĞ KALABİLMİŞTİ.

DERKEN KAVGANIN TAM ORTASINDA ÇÖLDE ÇIKAN KUM FIRTINASI GÖZLERİ KÖR EDEN TOZ BULUTLARINI GETİRMİŞ...

...VE CONAN GERİYE CANLI KALAN TEK SAVAŞÇI OLDUĞUNUN BİLİNCİNDE ORADAN SIVIŞMIŞTI.

ARKADAŞLARINI YOK EDEN SAVAŞTAN GERİYE KEN DİSİNİ İZLEYEN KİMSE YOK GİBİDİR. ANCAK CONAN BU VAHŞİ HIRKANYALI GÖÇEBELERİN PEŞİNİ BIRAKMAYACAKLARINDAN EMİNDİR.
EVET... ARKAMIZDAKİ ÇÖLDE NELER OLDUĞUNU BİLİYORUZ. BAKALIM ÖNÜMÜZDEKİ DAĞLARDA NELER VAR?
WHEEE

NEYİN VAR BEYGİR?
HAYALET GÖRMÜŞ GİBİSİN!
HRUH-UHUH!

CROM YARDIM ETSİN!

DURDU!... GÖRDÜĞÜN NEYDİ?

PANTER, KURT, YA DA ŞEYTAN, HERNEYSE KAYALIKLARIN ARASINDA OLMALI.

CONAN ATINI ÖNÜ AÇIK GÖRÜNEN TEK YÖNE DOĞRU SÜRER.

VE BU KEZ DE KANYONUN DUVARLARININ GÖLGESINE ERIŞIR.

CONAN GERIYE DOĞRU BAKTIĞINDA ARKASINDA BIR ŞEY GÖREMEZ.
CROM AŞKINA! HALA RAHATLAMADI...

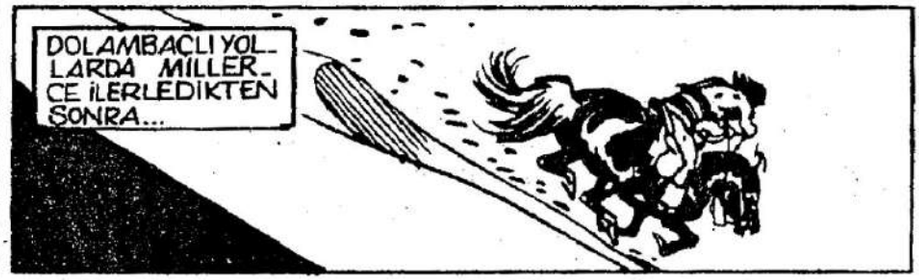
DOLAMBAÇLI YOLLARDA MILLERCE ILERLEDIKTEN SONRA...

... BILE, AT HENÜZ SAKINLEŞMEMIŞTIR.
O ANDA
EĞER TANRILAR ISTEMEZSE HIÇBIR ŞEY OLMAZ!

BİRDEN ORTAYA ÇIKAN ATLILAR CONAN'IN YOLUNU KESERLER.
CONAN'I GÖREN ATLILAR KORO HALİNDE BAĞIRMAYA BAŞLADILAR...
YAKALAYIN!
MİTRA! BENİ İZLEMEK İÇİN BÖLÜNMÜŞ OLMALILAR...
BENİ İZLEYEN DAHA KAÇ GRUP OLDUĞUNU MERAK EDİYORUM!
BİR OK YAĞMURU BAŞLAR.
HAYDİ LANET OLASI HAYVAN YÜRÜSENE!
CONAN ATI HAREKETLENDİRMEYE ÇALIŞTIKÇA HAYVAN...

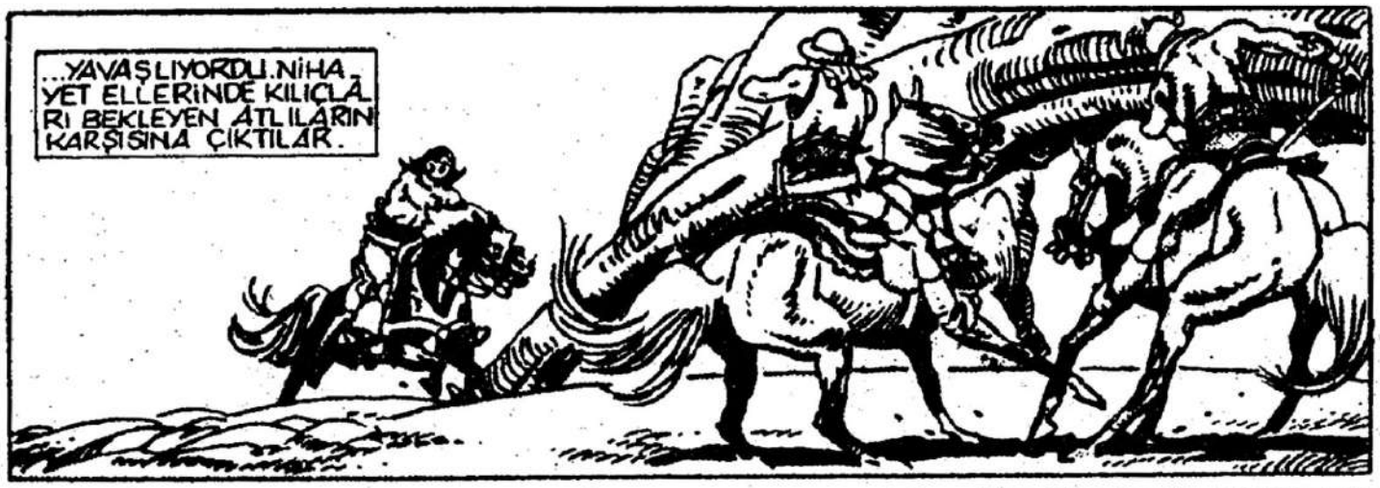
...YAVAŞLIYORDU. NİHA-
YET ELLERİNDE KILIÇLA-
RI BEKLEYEN ATLILARIN
KARŞISINA ÇIKTILAR.

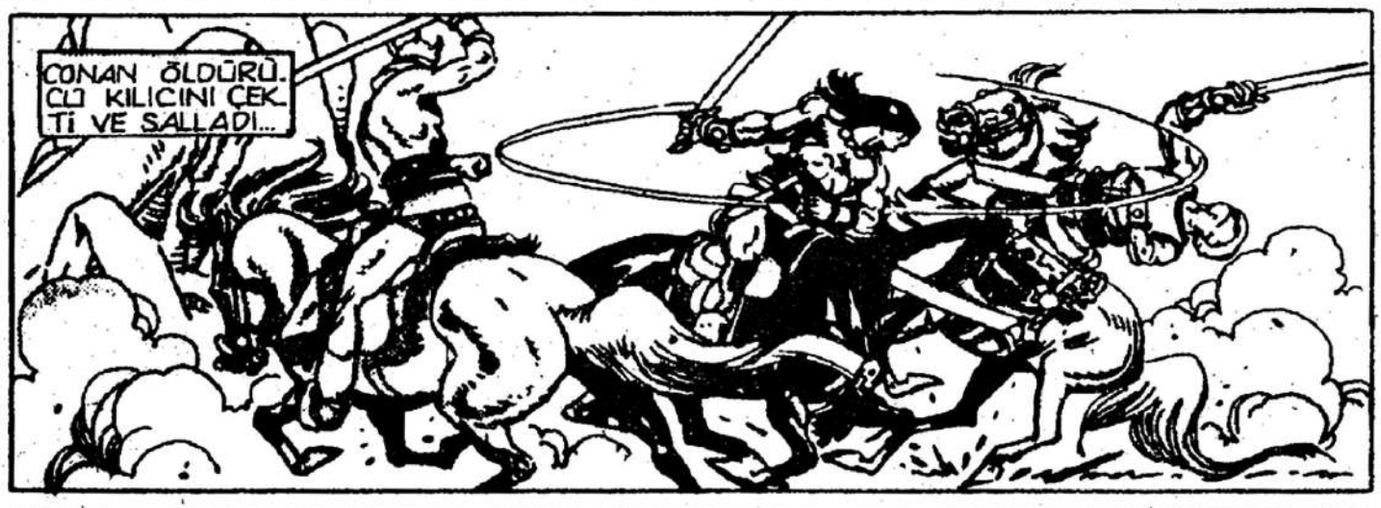
CONAN ÖLDÜRÜ-
CÜ KILICINI ÇEK-
Tİ VE SALLADI...

ONU ÖLDÜRMEYE
ÇALIŞAN ASKER...

KORKUYLA CONAN'IN ÖLÜMLE

EŞDEĞER
OLDUĞU-
NU ÖĞ-
RENDİ.

BAĞIRAN ASKER-LERİN SESLERİ ONLARIN PEK DE UZAKTA OLMA-DIKLARINI GÖS-TERİYORDU.
OKLARININ ERİ-ŞEBİLECEĞİ UZAKTA...
HADİ ARKADAŞ YÜRÜ!
SANA GÜVE-NİYO-RUM!
...VE CONAN SONUNDA TAKİP-ÇİLERLE ARASINI AÇMAYA BA-ŞARMIŞTI Kİ...
...BİRDENBİRE ÖNÜNDEKİ BOŞ LUĞU GÖRDÜ.
DÖNÜŞ YOK... BURAYI GEÇ-MELİYİZ!
HAYDİ ŞİMDİ!
CONAN HAVADA ATIN GÜÇLÜ KASLARINI HİS-SETTİ... SONUNDA...

...BAŞARMIŞ LARDI.
BAHSE GİRE RİM BUNU DENEMEYE CEKLERDİR!
SENİ BÖYLE ZORLAMAK TAN NEFRET EDİYORUM AMA DİNLENME NİN SIRASI DEĞİL
GİDECEĞİMİZ İLK KASABADAKİ EN İYİ AHIRI HAK ETTİN!

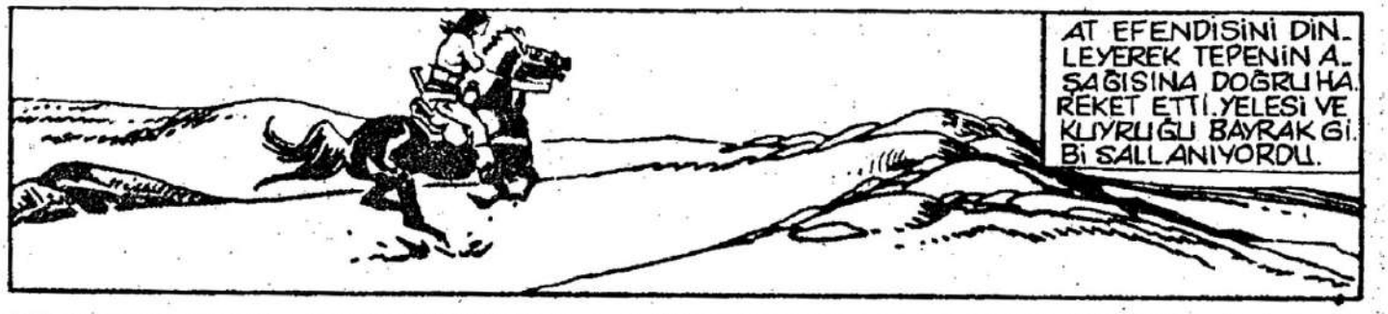
AT EFENDİSİNİ DİN LEYEREK TEPENİN A SAĞISINA DOĞRU HA REKET ETTİ. YELESİ VE KUYRUĞU BAYRAK GİBİ SALLANIYORDU.

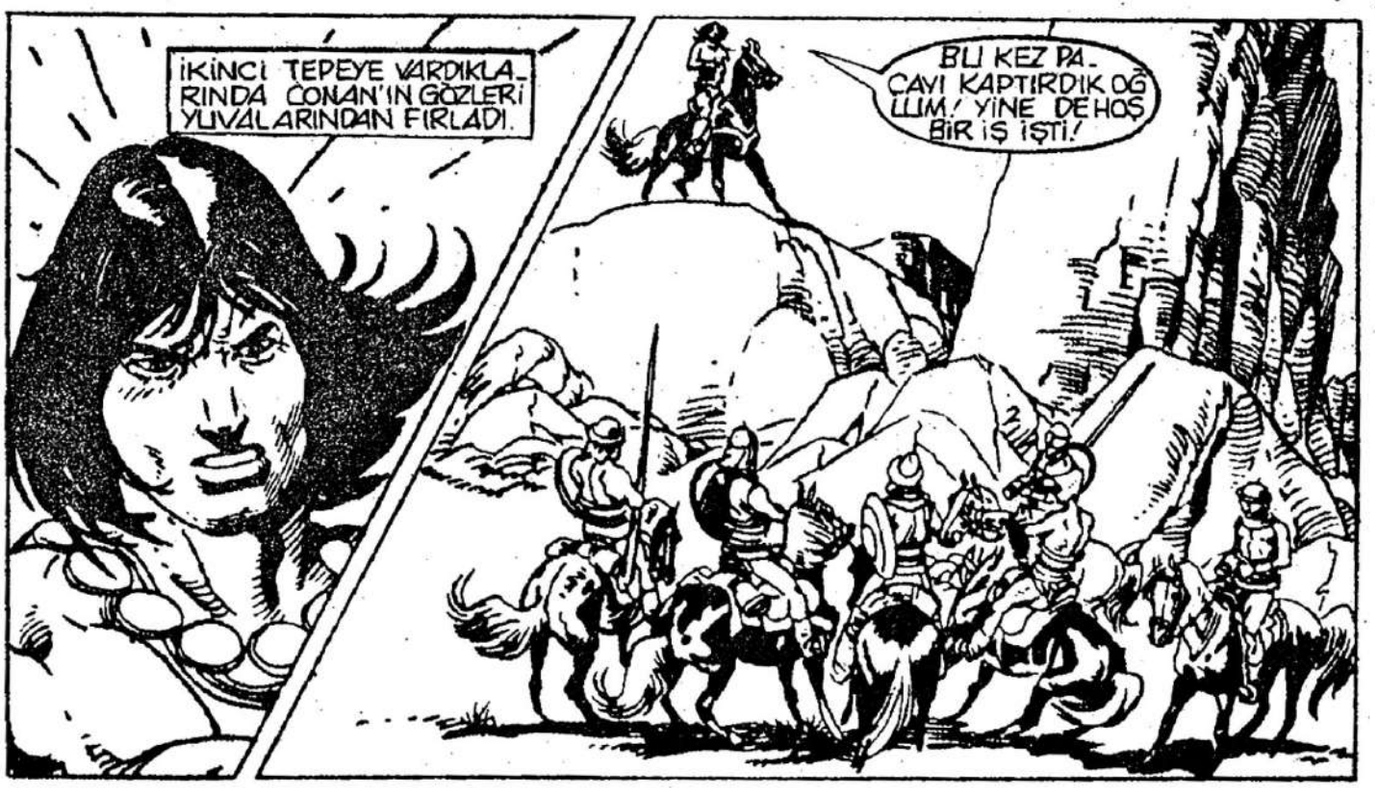
İKİNCİ TEPEYE VARDIKLA RINDA CONAN'IN GÖZLERİ YUVALARINDAN FIRLADI.
BU KEZ PA CAYI KAPTIRDIK OĞ LUM! YİNE DE HOŞ BİR İŞ İŞTİ!

ATLILAR AZ SAYIDA DA OLSALAR ÖNÜNÜ KAPATMIŞLARDI.
CONAN BİR SE-ÇİM YAPMALIY-DI...

HADİ OĞLUM!

CONAN ATIYLA BİRLİKTE AŞAĞIDAKİLERİN ŞAŞKIN BEKLEYİŞLERİ ALTINDA ORTALARINA DALDI.

DİŞLERİ GICIRDIYOR, GÖZLERİ YANIYORDU. CONAN MERHAMETSİZCE KAVGAYA GİRİŞTİ.

KILICI TIRPAN GİBİ YARIYORDU.
HAVA TOZDAN VE YARALILARIN ÇIĞLIKLARINDAN AĞIRLAŞMIŞTI
HYA!!!!

CONAN ATLIYOR, SIYRILIYOR, KAYIYOR VE VURUYORDU.

İLKEL İÇGÜDÜLERİ SAYESİNDE YAKLAŞAN HER KILIÇ DARBESİNDEN KURTULUYORDU.

SONUNDA BİR RUHU DAHA ERLİK'İN KARA SONSUZLUĞUNA GÖNDERDİ...

SONUNDA CONAN KENDİSİNİ BİR UÇURUMUN KENARINDA BULDU.
DÜŞMANLARI GADDARCA YAKLAŞIYORLARDI.

ÇONAN VE ATI AŞA-
ĞI DOĞRU YUVARLAN-
DILAR. ŞIMDİ DE
KARŞILARINDA
AMANSIZ BİR NE-
HİR VARDI.

N

EEEEEEEE

BİRKAÇ SANİYE İÇİNDE AKINTIYA KAPILMIŞLARDI.
UMUTSUZCA YÜZEYE DOĞRU ÇIKMAYA ÇABALIYORLARDI.
AKINTI HER İKİSİNİ DE NEHRİN SONUNA DOĞRU SÜRÜKLEMEYE BAŞLADI.
YORGUNLUKTAN BİTAP DÜŞMÜŞ, AMA SON SAHNENİN GEÇTİĞİ BÖLGEDEN MİLLERCE UZAKTA BİR YERDE DURDULAR.
CROM! SIRADA NE VAR ACABA?

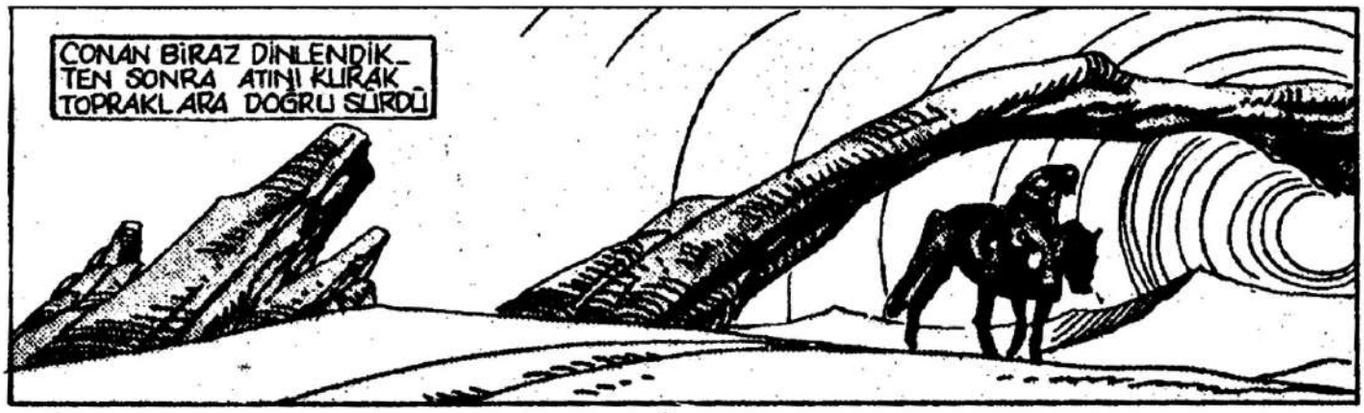
CONAN BİRAZ DİNLENDİK-TEN SONRA ATINI KURAK TOPRAKLARA DOĞRU SÜRDÜ

BİRDEN BULUNDUĞU YOL-DAN DAHA ÖNCE DE GEÇTİ-GİNİ ANLAMIŞTI.

MİTRA! AKINTI BİZİ BU UĞURSUZ YERE GE-Rİ GE-TİRMİŞ!

BİZİ İZLEYEN KÖPEKLER DE PEK UZAKTA DEĞİLDİR!

BİZİ GÖRMEDİLER OĞ-LUM! HEMEN TÜYELİM! DUA EDELİM SONRA DA GÖRMESİNLER.
YAVAŞÇA SIRADAN ÇIKA-LIM VE BEKLE-YELİM!

BİRİSİNİN BİZDEN ÖNCE GEÇ-MESİNİN BİR MAH-ZURU YOK...

BELKİ DE BURADA SAKLANIP ONLARIN YUVARLANMALARINI SEYREDEBİLİRİZ.

NE OLURSA OLSUN BENİ YAKALAMALARINDAN ÖNCE ŞU KAVAKLIKLARDAN BİR YOL BULMALIYIM.

BRONZ TENLİ BARBAR OKUNU YAYINA GEÇİRİP KENDİSİNİ ÖLDÜRMEK İSTEYEN SALDIRGANLARI SESSİZCE BEKLEMEYE KOYULDU.

YAKLAŞMAKTA OLDUKLARINI BİLİYORDU. DİKKATLERİNDEN KAÇMASI OLANAKSIZDI.

CONAN EN ÖNDEKİ ATLIYI HEDEFLEDİ. TEK İSTEDİĞİ GERÇEK YERİNİ TAHMİN ETMELERİNİ GECİKTİRMEKTİ.

BİRDENBİRE...

AIEEE

AAAAAAA

SİYAH VE TÜYLÜ BİR ŞEY HIRKANYALI'YA SALDIRDI VE ONU ATINDAN İTTİ...

BU BİR TARANTULA'YDI. AMA BÜYÜKLÜĞÜ BİR İNSAN KADARDI.

BUNU GÖREN DİĞER ATLILAR TELAŞLA KAÇMAYA BAŞLADILAR. BÖYLE BİR YARATIĞI GÖRMEK ANCAK BİR KABUSTA YAŞANABİLİRDİ.
ATLILAR VAHŞİCE BİR KORKUYLA ÇÖLE DOĞRU UZAKLAŞIYORLARDI.

BİR KAÇ SANİYE İÇİNDE ÇÖLDE BİR NOKTA HALİNİ ALDILAR
GERİDE BIRAKTIKLARI ARKADAŞLARININ SAĞLAM TEK BİR TARAFI KALMAMIŞTI.

CONAN HİSSETTİRMEDEN KAÇMAYI UMARKEN...
...DEV ÖRÜMCEK ONU GÖRDÜ VE SALDIRIYA HAZIRLANDI...
LANET OLSUN!

BU ŞEYTAN ZAMORA'DA ÖLDÜRDÜĞÜMDEN BİLE BÜYÜK...

CONAN'IN İLK OKUYLA YARATIK BİRAZ SERSEMLER.
ANCAK YİNE DE PARLAK KIRMIZI GÖZLERİYLE AVINA YAKLAŞMAYI SÜRDÜRÜR.

CONAN TEKRAR TEKRAR YAYINI ÇEKER...

HEPSİ HEDEFİNİ BULMUŞTUR.

SONUNDA CANAVAR TÜYLÜ BACAKLARI HAVADA YERE YIKILIR.
KIMMERYALI KAYALARIN TEPESİNDE RAHAT BİR NEFES ALIR.

FAKAT BU UZUN SÜRMEDİ

GÜÇLÜ-TANRILAR! BİR SÜRÜ ŞEYTAN DAHA HER KOVUKTAN ÇIKIYORLAR

KENDİ KENDİLERİNİN TADINA BAKMAYI TERCİH EDECEKLER GİBİ!

FİKİRLERİNİ DEĞİŞTİRİNCE DE BEN BURADA OLMAYACAĞIM.

CONAN UZAKLAŞMAYA BAŞLADIĞINDA ÖLÜ ÖRÜMCEĞİN ÜZERİ KARA BİR BULUTLA KAPLANMIŞTI BİLE...

DAĞLARA DOĞRU YÖNELDİ. ÇÜNKÜ BİR KEZ DAHA AYNI OLAYLARI YAŞAMAYA NİYETLİ DEĞİLDİ.

ÇÜNKÜ KANYONUN ARKASINDAKİ ÇÖLDE SUSUZLUKTAN ÖLEBİLİRDİ.

ÇÜNKÜ KARAMUN ÇÖLLERİNDEN SONRA ÖNÜNE ÇIKAN İLK TEPELER BUNLARDI.

KANYONDAN BİRBİRİNE GİRMİŞ VAHŞİ KAYALIKLARA DOĞRU İLERLEDİ.

NE BİR YİYECEK NE DE SU VARDI. HIZLA ÇÖKEN ALACA KARANLIKTA KAYALIKLAR SİYAH YÜKSELİYORDU.

CONAN BÜYÜK ÖRÜMCEKLERİ DÜŞÜNDÜ. TÜYLÜ BACAKLARIN SESİ KULAĞINA GELİNCE ÜRPERDİ.

AMA ORTADA BİR ŞEY YOKTU.

PARLAYAN AYIŞIĞI ALTINDA İNSANLARIN YAPTIĞI ANLAŞILAN BİR YOL GÖRDÜ VE ONU İZLEMEYE KOYULDU.
YOLUN SONUNDA BİR SÜRPRİZİN BEKLEDİĞİNDEN HABERSİZDİ.

VE YOLUN DAHA ÖNCE HİÇ GÖRMEDİĞİ KADAR BÜYÜK BİR ZİNCİRLE KAPALI OLDUĞUNU GÖRDÜ
ANCAK YİNE DE ÖTE TARAFA GEÇMEKTE BİR SAKINCA GÖRMEDİ

AZ İLERDE VADİDE YÜKSELEN MERMER DUVARLAR VE KULELER ONU BEKLİYORDU.
CROM! BUNLAR DA NE?

O ÖYKÜ DOĞRU OLMALI... BU SÖZÜ EDİLEN O YİTİK KENT!
FAKAT TANRILARIN UNUTTUĞU BU YERDE BU BİNALARI KİM YAPMIŞ OLABİLİR?

BELKİ... BELKİ ÇOK ÖZEL BİR İNSAN TÜRÜ...!
SEN!
CONAN İÇGÜDÜYLE KILICINA UZANDI.

O ANDA GÖKYÜZÜ KIRMIZI KIVILCIMLARLA DOLUVERDİ.
ARDINDAN ANİDEN BİR KARANLIĞA GÖMÜLÜVERDİ

KENDİNE GELMEYE BAŞLADIĞINDA YUMUŞAK BİR ŞEYİN ÜZERİNDE YATMAKTA OLDUĞUNU FARKETTİ.

DOĞRULDUĞUNDA SA-TEN BİR DİVANDA OLDU. GÜNÜ AYAKLARININSA KALIN HALILARIN ÜZE-RİNDE BASTIĞINI FAR-KETTİ.
BARLONYUS! GÖRDÜĞÜM SENDİN!
EVET. BİR ZAMAN LAR NEMEL YA'DAYDI

FAKAT KORKA-RIM BİR SORUN VAR... DAHA ÖNCE HİÇ KARŞI-LAŞMADIK DOSTUM.
HAYIR. FA-KAT BEN NUMAL-YA'DAKİ VİLLA-NIZDAKİ BÜSTÜ-NÜZÜ GÖR-MÜŞTÜM.
O ZAMAN SENİ ARKAMDAN KARI GÖNDERDİ. ÖYLE Mİ?

EVET AMA ŞIM-DİLİK BU KADAR YE-TER.
BEN DI-ŞARDA NE YAPTIĞINI ÖĞRENMEK İSTİYO-RUM.
BİR BÜ-YÜCÜ MÜ-SÜN YOKSA? RUHUNU BİR AN ÖL-DÜREN...
PEK SAYILMAZ...

"BU BENİM BİR BAŞA-RIM... SENİN O BARBAR KAFAN PEK ALMAZ..."
"BİR DENESEM...
ÇOK İYİ. ELEKTROD OLARAK ADLANDI-RILAN ŞEYLER KULLANIRSAK ÇOK GÜÇLÜ BİR IŞIN ELDE EDERİZ. ÇIP-LAK OLARAK ZİNC-RE DOKUNURSAN...

BU GÜCÜ YÜK-SELTİRSEM BİR DAHA KALKAMAZSIN!...
FAKAT ŞU APTAL HİRKANYA-LIYA DEĞMEZ! DOMUZLARA!
ŞİMDİ AN-LADIN MI BARBAR?

HAYIR! AMA BELKİ DE GÖRE. VİMDEN SÖZEDEBİLİRİZ.

SÖYLEDİ. ŞİN GİBİ BENİ KARIN GÖNDERDİ.

SENİ BULMAM VE ONA GERİ GÖTÜRMEM İÇİN ANLAŞTIK...

TABİİ BU DURUMDA SANA ÖDEME YAPAMAYACAK, ÖYLE DEĞİL Mİ?

KUŞKUSUZ HAYIR... SENİ O SANDALYEDEN İNDİRMEMEMİN TEK NEDENİ VAR...

SENİ DÖRT YILDIR BEKLEDİĞİNİ SÖYLEDİ!

SENİ KIYAMET GÜNÜNE KADAR BEKLEMESİNİN NEDENİNİ ANLAMADIM.

"AŞIK OLDUĞUNU SÖYLEDİLER KOMİK BİR ŞEY. DÖRT KIŞ ÖNCE KHITAI'YE ONU ALMAYA GİDECEKMİŞSİN."

"SONUNDA DAHA FAZLA BEKLEMEYE DAYANAMADI. VE BEN SENİ ARAMAYA ÇIKTIM."

"NEMEDYA'DAN ZAMORA'YA SÖYLENTİLERE DAYANARAK GELDİM..."

BEN VE KILICIM KİRALIKTIR... İYİ PARA ALDIM..."

BELKİ ADINI UNUTMUŞSUNDUR. KARIN ANNİA'YA SÖZ VERDİM."

"VE BARBAR BİR KAFAYA SAHİP OLSAM DA SÖZÜMÜ TUTARIM."

KARŞILAŞTIĞIM TEK BELA DEV ÖRÜMCEKLERİN SALDIRISIYDI.
EVET. BİLİYORUM ONLAR BENİM ESERİM.
DOĞADA BUNLARI BULABİLMEK İÇİN ÇOK UZAKLARA GİTTİM. TÜM BİLİNMEZLİKLERİ ELDE ETMEYE...
BARLONYUS'UN KONUŞMAKTAN HOŞLANDIĞINI GÖREN CONAN ONU OYALAR.
YA? BU GİZEM NEDİR NEMEDYALI?
GEL GÖSTEREYİM SANA!
VAHŞİ BİRİSİ OLABİLİRSİN. BAŞARILARIMI TAKDİR EDİP EDEMEYECEĞİNDEN KUŞKULUYUM.
BU DRAGON KAPISININ ARDINDALAR.
PEKİ DÖNÜNCE KARINA NE SÖYLEYECEĞİM?
BUNU SONRA KONUŞURUZ!
GEL!
CROM! BU ŞEYTAN NE?
BU SENİN BİLEDUYMUŞ OLABİLECEĞİN KHENGOR. BEN KEŞFETTİM. BİR MEDİTASYON ÇEMBERİ...
YAŞARKEN YALNIZMIŞ. ÖLDÜKTEN SONRA DA KİMSE BU EŞİKTEN GEÇMEMİŞ. BEN HARİÇ...
BU DEV TIPKI ONUN GİBİ, KHATAİ'DE VE DÜNYANIN YARISINDA ZAFER KAZANMIŞ...

BANA NE KADAR BENZEDİĞİNİ HER HALDE FARKETMİŞSİNDİR.

EVET. FAKAT NEDEN?

BUNU SORACAĞINI BİLİYORDUM.

"ESKİDEN NEMEDYALI BİR SOYLUYDUM..."

KRALLARIN MECLİSLERİNDE BULUNDUM.

"FAKAT TATMİN OLMUYORDUM. BİR GÜN ÖLECEĞİMİ BİLİYORDUM."

"VE BİR EFSANEDEN ÖGRENDİĞİME GÖRE BU GİZEMLİ ÇEMBERİ BULAN VE KHENGOR'A BENZEYEN KİŞİ ONUN GÜCÜNE SAHİP OLACAKTI."

BİR GECE BU DÜŞÜNCELERLE DOLUYKEN DOĞU'DA ANLATILAN KHENGOR'U HATIRLADIM...

"KHENGOR! ONUN BASİT BİR KÖYLÜYKEN NASIL DÜNYANIN EN BÜYÜK FATİHİ OLDUĞUNU ÇOK İYİ BİLİYORDUM."

"BİR HİRKANYALI BİRLİĞİN ÖNÜNDE KENTLERİ BİRBİRİ ARDINA FETHETMİŞ VE SAĞ KALMAYI BECEREBİLMİŞTİ."

"YETERİNCE ŞEY BAŞARMIŞTIM. BU YÜZ-DEN DOĞUYA GİTTİM VE ORADA BU ÇEM-BERİ VE PUTLU BULDUM."

KEŞFETTİĞİM BAZI ZEHİRLERLE ZARAR-SIZ ÖRÜMCEKLERİ MERAKLILARI BURA-DAN UZAK TUTAN.. CANAVARLARA DÖ-NÜŞTÜRDÜM."

"VE BİR GÜN HAZIR OLDUĞUMDA BURADAN AYRILIP YERİNE GEÇTİĞİM KİŞİNİN BAŞLATTIĞI İŞİ BİTİRECEĞİM."

DOĞUNUN FETHİ : VİLAYET DENİZİNDEN VENDİYA VE KHITAİ 'NIN PARLAK KENT-LERİNE KADAR

"HİRKANYA'DA VE DİĞER YER-LERDE KHEN-GOR'UN YENİ-DEN VUCUT BUL-DUĞU KİŞİYİ İZ-LEYECEK ÇOK İN-SAN VAR."

"VE BENİM KİRA-LIK KATİLLERİM BU İNTİKAM SE-FERİNE KATILMA YAN LİDERLERİ YOK EDECEKLER."

UMARIM ŞİMDİ UZUN SÜRE-DİR UNUTTU-ĞUM BİR KADI-NIN AŞKIYLA..

YA DA II. KHENGOR OLARAK DAVAMIN DIŞINDA HİÇ BİR ŞEYLE İLGİLEN-MEYECEĞİMİ ANLI-YORSUNUZ.

ÖYLEYSE BENİMLE ANNIA'YA DÖNMEYE-CEKSİN?

TAM TERSİ DOS-TUM.

SEN ANNIA'YI BANA GETİRE-CEKSİN.

HAYIR

GÖRÜYORUM KI AYRILIĞIN SIRASINDA KADINDAN YANA BİR SIKINTIN OLMAMIŞ!
BU LALA... BANA ÇOK YARARI DOKUNDU.
CARİYELERİMİN ARASINDA EN ÖNDE O GELECEK... VE YANAN KENTLERİN YIKINTILARI ARASINDA SEVİŞECEĞİZ.

YİNE DE KHENGOR'UN SOYU SAF OLMALI!
YANI KARIMI BANA GETİRECEKSİN.
HEMEN!

HAYIR! TEKRARLIYORUM..
BURAYA BAŞKA BİR KADIN GETİRMEYECEKSİN... HELE O SOLUK BENİZLİ KADIN

SUS KADIN!
KHENGOR'LA KİMSE BÖYLE KONUŞAMAZ!

CROM! ŞİMDİ NE OLDUĞUNU ANLIYORUM NEMEDYALI!
BURAYI BULMANIN HEYECANI VE KHENGOR'A BENZEDİĞİNİ DÜŞÜNMEN SENİ DELİRTMİŞ...
AMA DELİ OLSAN DA...
...OLMASAN DA O KADINA BİR DAHA VURAMAYACAKSIN!
MUHAFIZLAR! BUKÖPEĞİ DURDURUN!

HİRKANYALILAR CONAN'IN ÜZERİNE ÇULLANDILAR...
UNNH!

FAKAT ONLAR KIZGIN BİR AYIYA SALDIRAN ARILAR GİBİYDİ.

ŞİMDİ BARLONYUS YA DA KHEN GOR... HER KİMSEN...
AMA DEV KİMMERYALILA BAŞETMEK İÇİN BİR AVUÇ SAVAŞÇI YETERLİ DEĞİLDİ.

ŞİMDİ HESABIMIZI GÖRELİM.

HALA ANLAMIYORSUN DEĞİL Mİ?
ANLADIĞIM SENİ NE MEDYA'YA GERİ GÖTÜRECEĞİM!
SENİ GÖRMEK İÇİN DEĞERİNDEN ÇOK DAHA FAZLA ÖDEYECEK BİR KADINA...
BURADA KHENGOR'UN HEYKELİ VE YILLAR ÖNCE ELİNE GEÇİRDİĞİ DEVİNCİNİN
SEN BİR APTALSIN. BUNU ŞİMDİ ÇOK İYİ ANLIYORUM.
...ÖNÜNDE DURURKEN BENİ TEHDİT ETMEYE NASIL CESARET EDİYORSUN?
MMMFF
VE APTALLARDAN SIKILIRIM!
NE...
...OLUYOR?
MEEEEEEEEE
CONAN BİR KEZDAHA KÖR EDİCİ, ÇILDIRTICI ACIYI HİSSEDEREK
KENDİNDEN GEÇER.

FAKAT BU SEFER ONU KARANLIKTAN ÇIKARTAN TATLI BİR SESTİR.

İYİ MİSİN BARBAR?

BUNDAN YİNE HOŞLANMAZ.

ŞIKAYETÇİ DEĞİLİM!

AMA EFENDİN BANA GELDİĞİNİ ÖGRENİRSE PEK SEVİNMEZ.

ÖGRENMEYECEKKİ! ONA SÖYLEMEZSEM!

BİRAZ DAHA DAYAN. ANAHTARI GETİRECEĞİM.

NİYE YAPIYORSUN?

ÇÜNKÜ SENDEN BİR SÖZ İSTİYORUM. BATIYA...

DÖNÜNCE O KADINI GETİRMEYECEKSİN!

ANLAŞTIK MI?

BAŞIMDA BİR KILIÇLA DURURKEN BAŞKA ŞANSIM YOK!

YİNE DE SÖZ LALA

BİR DELİNİN YÖNETTİĞİ VAHŞİ TOPRAKLARA GETİREREK ONA İYİLİK YAPACAĞIMI SANMIYORUM

EĞER O KÖPEĞİ İSTİYORSAN SENİNDİR.

ONU ÖLDÜRMEYECEĞİM. YOLUMA ÇIKMADIĞI SÜRECE...

SOYLUSUN YABANCI. İSTERDİM Kİ EFENDİM DE BİRAZ SOYLU OLSUN!

BU YOLDAN ÖZGÜRLÜĞÜNE KAVUŞABİLİRSİN...

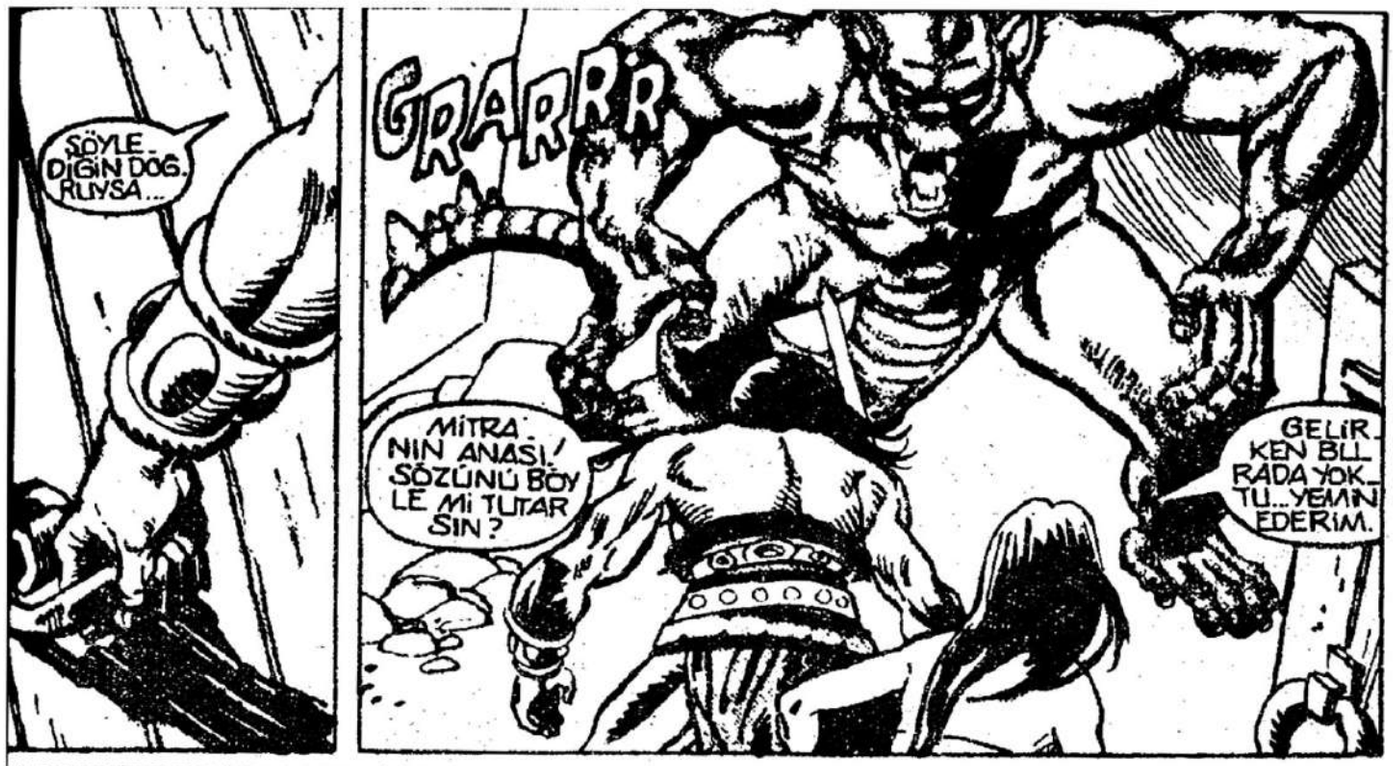
SÖYLE DİĞİN DOĞRUYSA...
GRARRR
MİTRA NIN ANASI! SÖZÜNÜ BÖYLE Mİ TUTARSIN?
GELİRKEN BİLİRADA YOKTU... YEMİN EDERİM.

ŞİMDİ YO! LUMDAN ÇEKİL!
BUNUN NEREDEN GELDİĞİNİ BİLİYOR MUSUN?
DAHA ÖNCE HİÇ GÖRMEDİM.
TARKEDER Mİ BİLMEM AMA SANA İNANIYORUM.

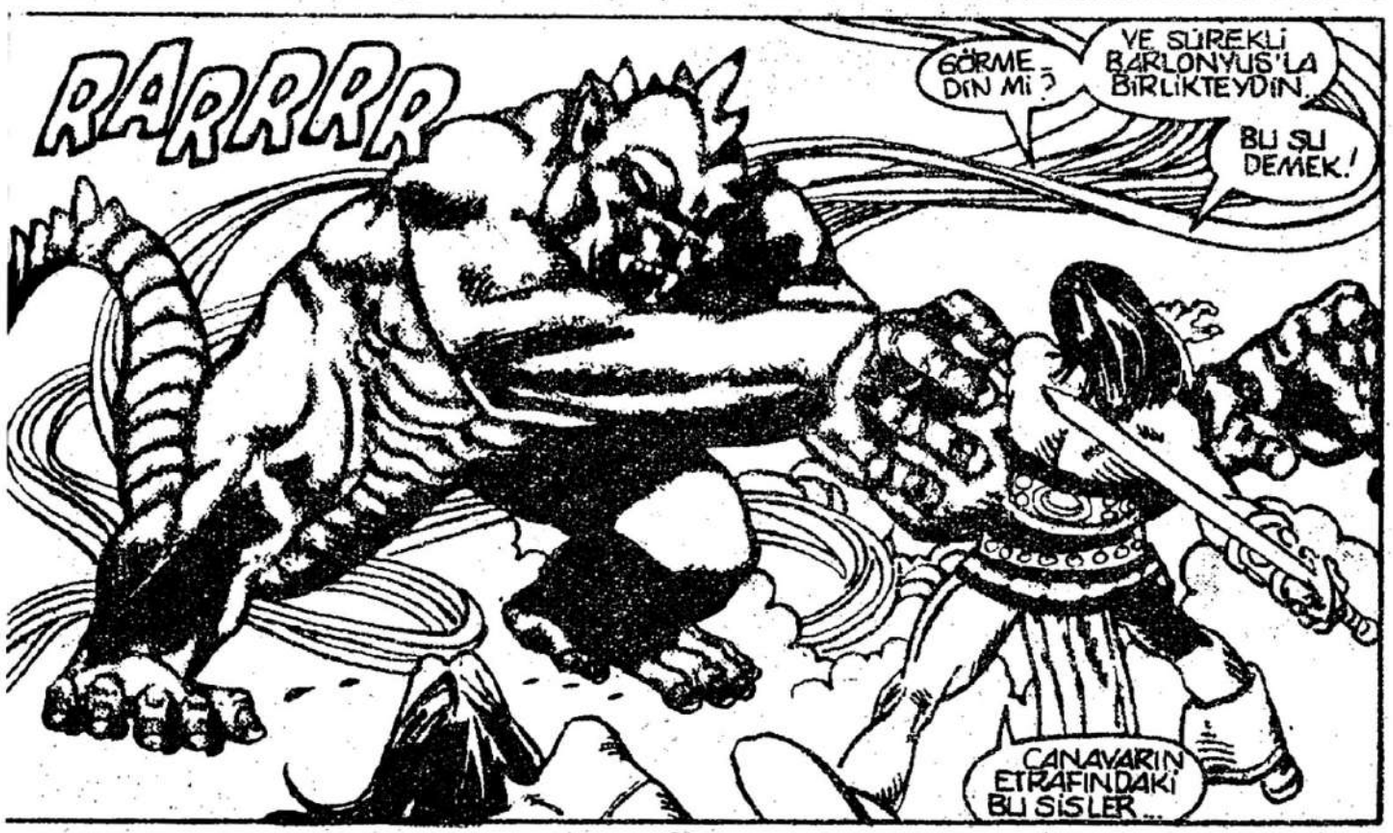
RARRRR
GÖRMEDİN Mİ?
VE SÜREKLİ BARLONYUS'LA BİRLİKTEYDİN.
BU ŞU DEMEK!
CANAVARIN ETRAFINDAKİ BU SİSLER...

ERRRRR
CROM ADI KILICIM İÇ DEN GEÇ
BU BİR HAYAL...GE ÇEK DEĞİL

VE ŞİMDİ KAYBOLUYOR! ÇÜNKÜ EFENDİN ARTIK BENİ KORKUTAMAYACAĞINI ANLADI.
DOMUZLARLA BÜYÜYEN BİRİ İÇİN FAZLA ZEKİSİN BARBAR!

ŞİMDİ HAYATINI KAYBETTİN... YANINDAKİ HASPA GİBİ!
YENİ DOĞACAK KHENGOR KRALLIĞINDA HAİNLERE YER YOK!
HALA BİR HİRÇANYALI KADAR DELİ?...

ARTIK KADERİMİZ BİRLEŞTİ... ÇÜNKÜ EFENDİM ASLA AFFETMEZ!
SANIRIM SANA BİR İYİLİK EDİYOR!

EN AZINDAN BEN ÖYLE GÖRÜYORUM. ŞURADAN BİR ÇIKSAK..
BU YOL KAPALI... BU YİNE BARLONYUS'UN BÜYÜSÜ!
ŞU YOLA BİR BAKALIM MI?

İLERLEYEN BİR SİS!
BU DA NE?
SANIRIM ARTIK SANA YARDIM EDEMEYECEĞİM!

BELKİ BAŞKA BİR YÖNE GİTMEM DAHA İYİ OLUR. BURADA BIRAK BENİ...
EVET... GİDECEĞİM.
BELKİ EFENDİM BÜYÜLERİNİ AYNI ANDA İKİMİZE BİRDEN SALAMAZ.

VE GERÇEKTEN LALA HEMEN GİTTİ... ANİDEN!
ŞİMDİ DE BİR OKYANUS HA?

OLAMAZ! ŞİMDİ DE KAYALAR ÜZERİME GELİYOR!
BENİ ÖLDÜRECEKLERİNDEN HİÇ KUŞKUM YOK!

ŞİMDİ DE YAĞMUR.. FIRTINALAR KRALI CROM BANA DÜŞMAN MI OLDU?
BENİ DİNLE BARLONYUS! BELKİ APTAL HAYALLERİNLE HALKINI UYUTABİLİRSİN...
AMA BEN SENDEN ÇOK DAHA İYİLERİNİ GÖRDÜM!

NEMEDYALI'NIN CEVABI GECİK-MEDİ...
HERŞEYİ SÜRÜK-LEYEN GÜÇLÜ BİR SEL...

HİŞLERİ BOĞULDUĞUNU SÖYLERKEN CONAN DİM-DİK AYAKTAYDI.
SEN YALAN-CI VE LÜKA-ĞITÇININTE-KİSİN!
SANA İNANMI-YORUM!

KİMMERYALININ BAĞIRMA-SININ ARDINDAN SEL DURUL-DU...
HAYAL TORBAN BOŞALDI MI BAR-LONYUS?
ŞİMDİ BE-Nİ BIRAKACAK MISIN YOKSA ERKEK GİBİ TEKE TEK DÖVÜŞE-CEK MİSİN?

DÜŞMANIN TEPKİSİ İŞE GÜÇLÜ BİR IŞIK DALGASI OLDU.
VE ADAM ÖLDÜ-REN CANAVAR GİBİ SU DA YOK OLDU.

VE BİR KEZ DAHA CONAN YALNIZ KALMIŞTI.

AMA BU U. ZUN SÜR. MEDİ...

İŞHTAR! ŞİMDİ DE SAVAŞÇI KÖLELER ÇIKTI!

BUNLAR DA GÜCÜMÜ AZALT. MAK İÇİN YARATIL. MIŞ HAYALLER Mİ YOKSA?

HAYIR! BU KADAR DÜNYEVİ DÜŞMANLAR GERÇEK OL. MALI!

BEN DE ON. LARA ÖYLE DAVRANA. CAĞIM!

AIEEEE

BİR KEZ DAHA CO. NAN'IN BARBAR DU. YULARI ONU YANILT. MAMIŞTI.

BİRAZDAN ÇEMBERİN İÇİNDE GER. ÇEKTEN TEK BAŞINAYDI.

ÇEVRESİNDE DURAN CESET. LER SAYILMAZSA!

ŞİMDİ YOLLINDA SADECE BİR KAPI VARDI.

AĞIR GÖRÜ. NÜŞÜNE RAĞMEN HA FİF BİR DO. KUNUŞLA AÇILAN...

KAPININ ARKASINDAN HAFİF BİR IŞIK SIZIYORDU... AÇTIĞINDA...
GÖRDÜĞÜ ŞEY ONU ŞAŞIRTTI.
BARLONYUS! BENİ KIŞTIRMAYA ÇALIŞIYORDUN, DEĞİL Mİ?
ELİNDE FEDA EDECEK BAŞKA HİRKAN YALI KALMADI MI?
DNLAR SENİ YORMAK İÇİN Dİ APTAL VAHŞİ!
GÖRMÜYOR MUSUN? BEN ARTIK BARLONYUS DEĞİLİM!...
BEN YENİDEN DOĞMUŞ KHEN GOR'UM!
VE GERÇEKTEN CONAN DÜŞMANININ HEYKELE ÖNCEKİNDEN DAHA FAZLA BENZEDİĞİNİ FARKEDER. ANCAK BU BİR IŞIK OYUNU DA OLABİLİRDİ.
CONAN BAŞKA BİR YOLU OLSA BÜYÜCÜLERLE ÇARPIŞMAKTAN KAÇINIRDI.
ANCAK BU KEZ BAŞKA YOLU YOKTU. DÜŞMANINA DOĞRU ATILDI.
VE O ANDA ÖLÜM VE ATEŞLE İLGİLİ BAŞKA HAYALLER ÇEVRESİNİ SARDI.

SONRA YOKOLDULAR VE CONAN GÖZLÜYLA BİRİNİ GÖRDÜ...

LALA!

SENİ DE Mİ BURAYA SÜRÜKLEDİ?

HAZIR OLANA KADAR KİMSENİN DÜNYAYA BENDEN BAHSETMESİNİ İSTEMİYORUM.

O ZAMAN SEN SADECE ÇÜRÜMÜŞ BİR CESET OLACAKSIN!

CONAN KONUŞMASINI KESTİ, ÇÜNKÜ KİMİNLE KONUŞTUĞUNU BİLE BİLMİYORDU

...YA DA SAVAŞLARININ SADECE ÜÇ ÇİFT GÖZ TARAFINDAN MI...

...YAŞLI KHEN-GOR TARAFINDAN DA MI İZLENİYORDU YOKSA?

ACABA HEYKEL YÜZÜNDE BU GÜLÜMSEMEYİ HEP TAŞIYOR MUYDU?

CONAN CEVABI BİLMİYORDU.

BİLDİĞİ TEK ŞEY YENİDEN DOĞMUŞ KHENGOR'UN BARLON YUS'TAN İYİ KILIÇ KULLANDIĞIYDI.
FAKAT ŞU ANDA BİLGİ KORKUDAN BAŞKA BİR ŞEY GETİRMEZDİ.
KİMMERYALI PEK ÇOK KEZ KORKMUŞTU. AMA O ZAFER İÇİN YAŞIYORDU.
AMA BU KEZ HERŞEY KARANLIKTAYDI.. BİR YARDIM!
TEHLİKENİN ORTASINDA BİLE ZENGİNLİĞİ DÜŞÜNENLER VARDI.
LALA DA BUNLARDANDI. ARTIK SEVGİ DÜŞLERİNİ
..YİTİRMİŞTİ. KHENGOR'UN HEYKELİNİN TEPESİNDEKİ İNCİYİ ALDI.
BAŞARISINI HAVAYA KALDIRMIŞ GÖSTERİRKEN..
HAYIR KÜÇÜK APTAL.. NE YAPTIN FARKINDA MISIN?
BU SIRADA CONAN DÜŞMANININ DÖVÜŞMEYİ BIRAKMASINA ŞAŞIRMIŞKEN..
...NEDENİNİ ANLAYIVERDİ...
HEYKELİN ELİ AŞAĞI YA DOĞRU HAREKET EDİYORDU...
HAYIR!

BÜYÜK FATİH KHENGOR GERÇEKTEN YENİDEN DOĞMUŞTU.

NOOOOOOO

İKİNCİ KEZ OLDUĞU GİBİ...

ONLARLA BİRLİKTE O ÇILGIN...

DÜŞLER DE ÖLDÜ!

YABANCI! İNCİYİ DÜŞÜRDÜM!

BIRAK ŞU İNCİYİ KADIN...

BİR AN ÖNCE ÇIKALIM BURADAN!

CONAN AZ SONRA NELER OLABİLECEĞİNİ HİSSEDİYORDU.

ÖLDÜRÜCÜ BİR KAYA ÇIĞI ÜZERLERİNE GELİYORDU.

BİR PUTPEREST MABEDİNİN BİR HEYKEL PARÇASI TARAFINDAN TUTULMASI İLK OLMUYORDU.

TAM KURTULACAKLARINI SANMIŞLARKEN...
OHHHH
BENİ BIRAKARAK HAYATIMI KURTARDIN KADIN!

BUNA KARŞILIK VERİRSEM SEVİNİRİM!

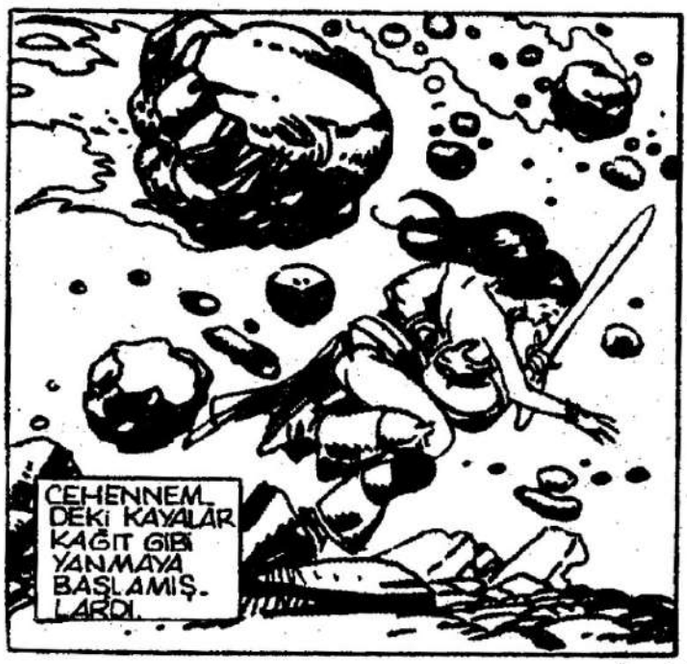
CEHENNEMDEKİ KAYALAR KAĞIT GİBİ YANMAYA BAŞLAMIŞLARDI.

CONAN LALA'YI DEMİR ZİNCİRİN ÖTESİNE TAŞIYORDU...

TAM O ESNADA.. BİR KAÇ SANİYE SONRA..
TEKRAR AZ ÖNCEKİ ÖLÜM VE CEHENNEM SAHNELERİNE DÖNMÜŞ GİBİYDİLER. CONAN, GÖKYÜZÜNÜN DOLDUĞUNU GÖRDÜ.
ŞEYTANLAR!
BUNLAR DA HAYAL OLMALI!
BARLON-YUS KESİN ÖLDÜ! BUNLARI YAPAMAZ!
HAYIR KADIN! BUNLAR HAYAL DEĞİL!
BAK!

LALA YUKARI BAKTIĞINDA BİR ŞEYTAN GÖRDÜ. TÜM HIRKANYALI-LAR DÖNÜŞ-MÜŞTÜ... ELLERİNDE İSE...

BARLONYUS!

EVET KADIN...TAN-RILAR VE ŞEY-TANLAR HAK-KINDA...

...PEK BİR ŞEY BİLMEM AMA SANIRIM NEMEDYA BÜYÜLERİ-NİN ÇOĞU ZAMANINDA KHENGORA HİZMET EDENLERCE ÇIKARILDI!

ŞİMDİ HAK-LARINI AL-MAYA GEL-DİLER...

EĞER BAR-LONYUS II. KHENGOR OLMAYI BA-ŞARAMA-DIYSA GER-ÇEK KHEN-GOR'LA KAR-ŞILAŞABİ-LİR!

ONU SEVMİŞ-TİM!

ONU UNUTACAKSIN LALA!

SENİ İNCİ-YE DOĞRU GİDERKEN GÖRDÜĞÜM-DE BUNU AN-LAMIŞTIM.

BANA GE-LİNCE... BUGÜN ÖLDÜRDÜĞÜM İNSANLARIN KİM OLDUĞUNU BİLMİYORUM...

AMA ÖNEM-Lİ OLAN ONUN BENİ ÖLDÜR-MEMESİ...

ŞİMDİ EĞER HALA DELİ EFENDİLERİNE SADIK ADAM-LAR KALMAMIŞSA, DOĞRU NEMEDYA'YA DÖNMEK...

...VE DUL BİR KADINA ANLATILACAK MASALLAR BULMAK İSTİ-YORUM!

SON

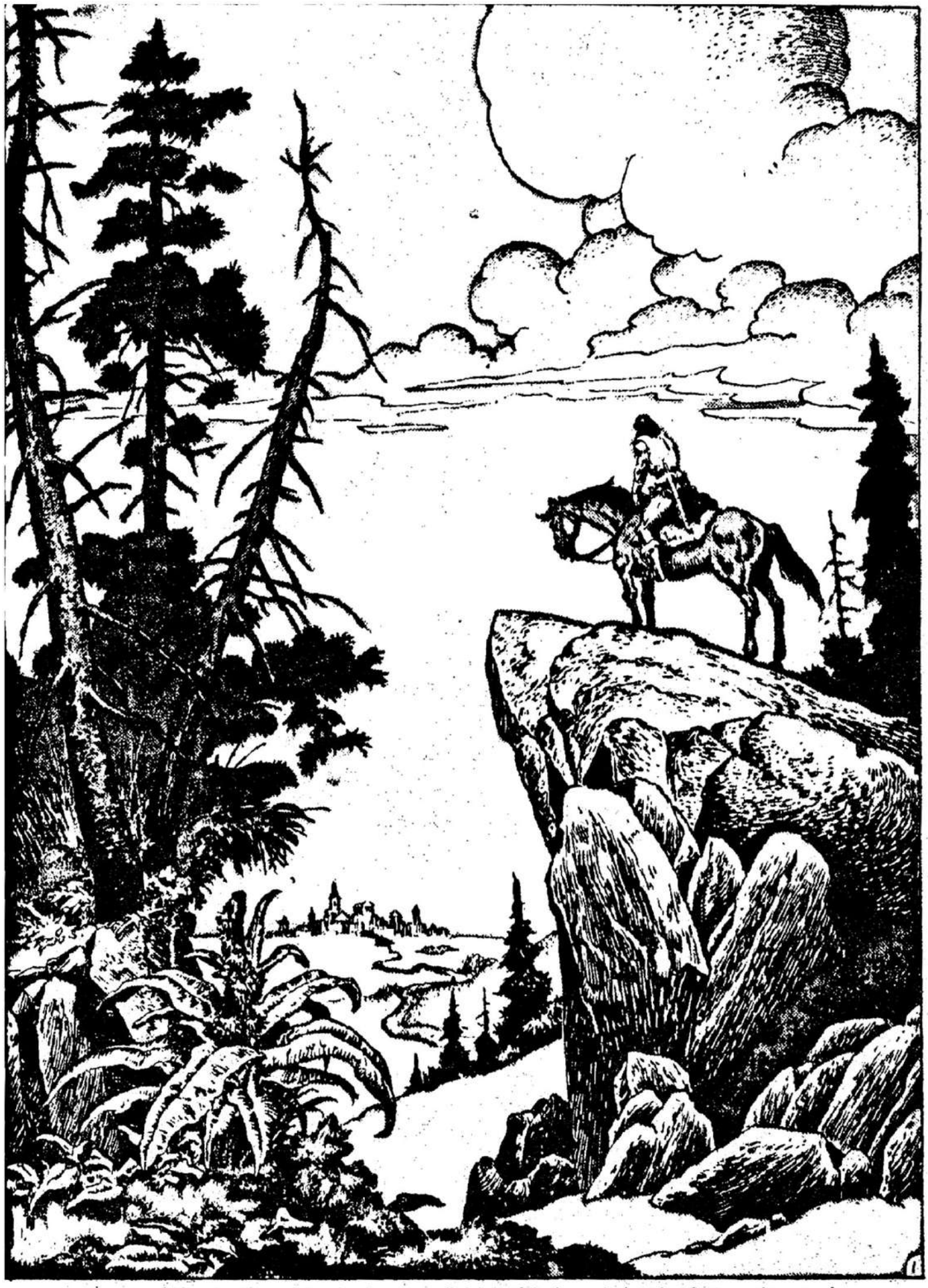

Developed by the Marvel Comics Group, a division of Cadence Industries Corparation, used with permission Copyright 1987 All rights reserved. Bu dizinin, Türkiye'de ve Türkçe konuşulan ülkelerde kitap ve dergi olarak yayın hakkı Alfa Yayıncılık ve Pazarlama Ltd. Şti.ne verilmiştir.

BU İNSANLIĞIN EN BÜYÜK BA-SARILARINDAN BİRİ, HEM DE KORKUNÇ BİR ÖLÜM AYGITI. MODERN BİLİMSEL BULUŞ-LARIN BİR HARİKASI.

MAKİNADA HEM YAŞAM HEM ÖLDÜR-ME GÜCÜ VAR. İN-SANLARIN RUHLARI-NI DEĞİŞTİREBİ-LİYOR.

KURBANINA DEHŞET VE KORKU SALARKEN DOĞRU TANRILARDAN YA-NA OLANLARA GÜVEN VERİYOR... KÖTÜLERİ CE-ZALANDIRIP, DOĞRULA-RI KUTSUYOR.

MAKİNA KÖTÜ-LERİN CEZALANDI-RILIŞINI SEYRETMEK ÜZERE TOPLANAN İYİLERİ DESTEK-LİYOR.

DOĞRULUKTAN YANA OLANLAR KARILARINI ÖPÜP, ÇOCUKLARINI SEVERKEN, MAKİNA KÖTÜLERİN YAŞAM-LARINA SON VERİP, CANSIZ BEDENLERİNİ ALIP GÖTÜRÜYOR.

DOĞRU İNSANLAR TANRILARINA ŞÜKRE-DİYORLAR...

BAYLAR, BİRAZ KABALIK EDİYORUM GALİBA. SİZLER GÖS-TERİYİ İZLEMEKÜ-ZERE GELDİNİZ.

EV SAHİBİ OLARAK SİZİ EĞ-LENDİRMEK BE-NİM GÖREVİM.

ADIM RİCHEL, GÖZ DOKTO-RUYUM.

VE İŞTE BENİM ÖYKÜM!

VESCİ ADINA BATI KORİNTİYA'YI GÖSTE-REN HİÇ BİR HARİTADA RASTLANMAZ. EKONOMİSİ ÇOK KÖTÜ DURUMDADIR. HALK İSE TÜRLÜ SUÇLAR VE KÖTÜLÜKLERLE İÇ İÇE YAŞAR.

İŞTE BU YÜZDEN BU KASABA BENİM İÇİN BİÇİLMİŞ KAFTANDI.

GÖZ BİLİMLERİYLE İLGİLİ OLARAK YAPTIĞIM ÇALIŞMALAR YÜZÜNDEN HERKES BENDEN NEFRET EDİYORDU. GÖZLERİN RUHUN KAPISI OLDUĞUNA İNANILIR.
BU YÜZDEN HERKES KARANLIK GİZLİ BÜYÜLERLE ŞEYTANLARI YÖNLENDİRDİĞİMİ DÜŞÜNÜYORDU.
ANCAK VESCİ'DE KİMSENİN BUNA ALDIRDIĞI DA YOKTU. MESLEĞİMİ İCRA ETMEMEKİMSE ENGEL OLMUYORDU.

BU DEDİKLERİN YAKIN ZAMANA KADAR GEÇERLİYDİ TABİİ.
BU GERÇEKTEN GEREKLİ Mİ DOKTOR?
REYALTO BİR MEYHANE KAVGASINDA YARALANMIŞ. BİR GÖZÜ KÖR OLMUŞTU.
ONA YARDIM ETMEYE ÇALIŞTIM.

HİÇBİR ŞEY İÇİN SÖZ VEREMEM DOSTUM. ELİMDEN GELENİ YAPACAĞIM.

ŞİMDİ SAKİN OL.

AAAAIIIEEEEEEEEE!!

GÖZÜM! GÖZÜMÜ ÇIKARDIN!
İNANILMAZ ŞEY!
MİTRA! GÖZÜM!
ÜZGÜNÜM REYALTO. GÖZÜNÜ KURTARMANIN BAŞKA YOLU YOKTU.

YERİNE BİR CAM GÖZ TAKACAĞIM. KİMSE FARKI ANLAMAZ!

AAHH!

BİRDEN KAPI ARDINA KADAR AÇILDI. BİRİ ODAMA DALDI.

DOKTOR!

İÇERİ GİRENİ BİRDEN TANIYAMADIM...

HABAR! EVET GELENİN ADI HABAR'DI.

HASTALARIMDAN BİRİYDİ.

SURAYA BAK NE HALE GELDİM?

ÖNEMSİZ BİR KAZAYDI.

YENİ TEKNİKLER DENİYORDUM. BÜYÜ GÜCÜYLE BİLİMİ BİRLEŞTİRMEYE ÇALIŞIRKEN...

...HABAR'DA ÜZÜCÜ BİR YAN ETKİ ORTAYA ÇIKARMIŞTI.

ONU YATIŞTIRMAYA ÇALIŞMADIM. BİR KAVANOZA UZANDIM.

SPLAASSH!

BU SIVI... KİMYASAL MADDE...

NASIL BİR ZEHİR VARDI İÇİNDE?

KKER
RAASH!
KIZGIN DEMİR ÇUBUĞUMU SIRTINA SAPLADIM...

ŞARAP.
AAH!
KAVANOZDA AKŞAM İÇİN AYIRDIĞIM ŞARAP VARDI.

HABAR CAMDAN AŞAĞI UÇTU VE YERE DÜŞER DÜŞMEZ ÖLDÜ. KÖYLÜLER BÖYLE İĞRENÇ MANZARALARA ALIŞIKTILAR.

HABAR'IN ÖLÜMÜNDEN ÇOK ÜZERİNDE ÇALINACAK EŞYA BULUNMAMASINA ÜZÜLDÜLER.
YİNE DE BU OLAYLA İLGİLENEN OLMUŞTU.

DAHA SONRA BİR SOKAK SERSERİSİNİN YARATIĞIN ÖLÜMÜNÜ FARENİN YUVASI ADI BİR MEYHANEYE HABER VERDİĞİNİ ÖĞRENDİM.

HABERİ MEYHANEDEKİ BİR KIMMERYALI'YA İLETMİŞ.

İŞTE SORUN O ZAMAN BAŞLADI.

GÖZ

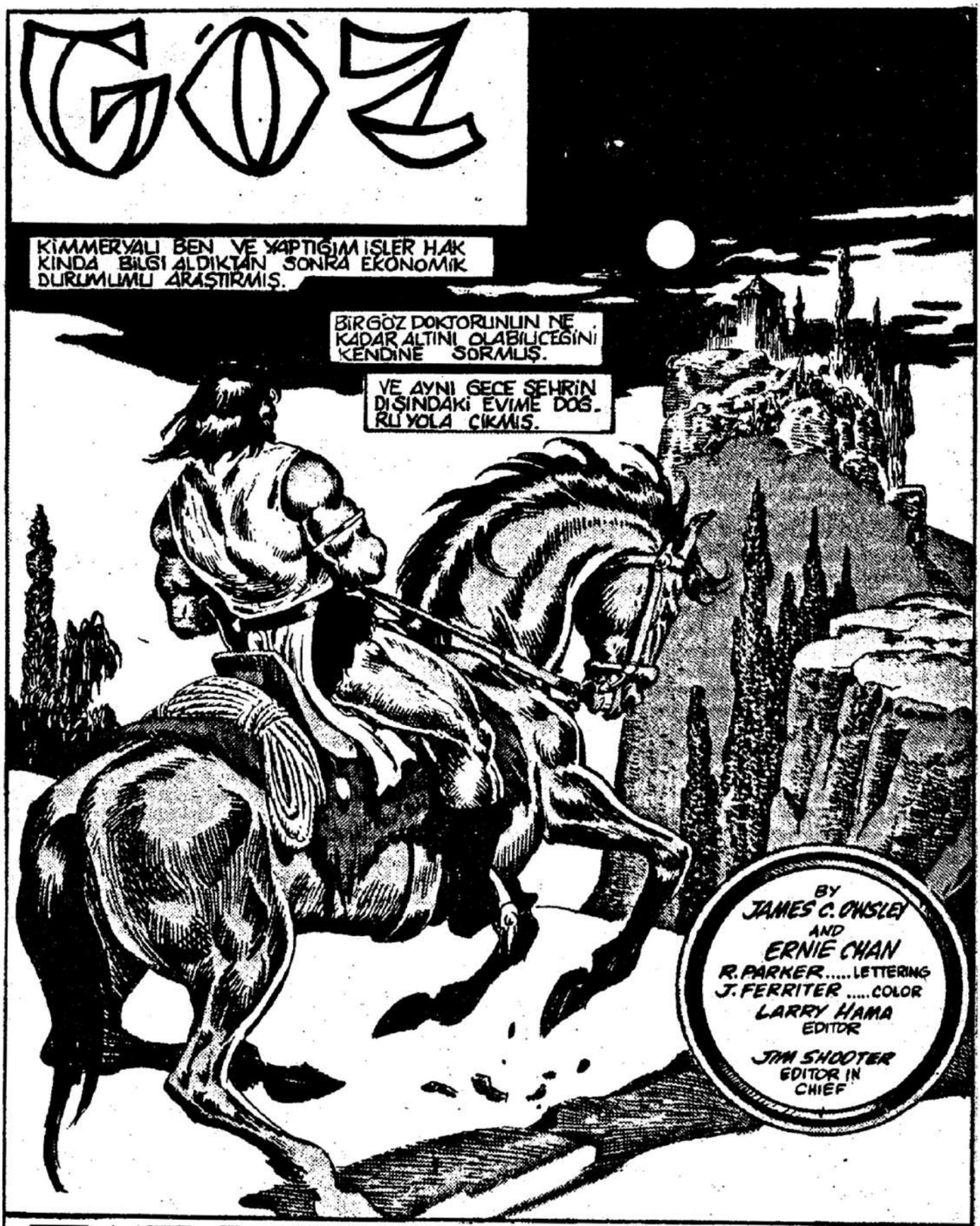

DOKTORUNUN KARISI

KİMMERYALI BALKONA KANCA ATARAK BİR İPLE EVİMİN DUVARLARINDAN BİRİNE TIRMANMIŞ.
EVDE HAZİNE BULMAYI UMUYORMUŞ. BUNUN YERİNE KARIM NARADA'YI GÖRECEĞİ...

...AKLINA GELMEMİŞ.
KARIM O SIRADA SEVGİLİSİ TOLKHAN'LA BİRLİKTEYMİŞ.
GÖZ DOKTORU KOCAN DELİ NARADA. GÖZLERLE GEREĞİNDEN FAZLA UĞRAŞIYOR.
ONU SEVMEDİĞİNE GÖRE NEDEN HALA BURDASIN?

PARASINDAN DOLAYI...
RICHEL'İN ALTINI VAR... HEM DE ÇOK!
NE?!..
KİMSE KUŞKULANMADAN ONU ÖLDÜRMENİN YOLUNU BULANA KADAR ONUNLA KALACAĞIM... VE SONRA...
KKERR-ASSH!

NARADA EVE ERKEN DÖNDÜĞÜMÜ SANMIŞTI. SESİN GELDİĞİ YERE DOĞRU GİDERKEN TOLKHAN'A SAKLANMASINI EMRETTİ.

ANCAK YATAĞINDAN DIŞARI ÇIKMASA DAHA İYİ EDERDİ.

ALTIN NEREDE?
BİR HIRSIZ HA? NE KADAR DA YAKIŞIKLISIN!
NARADA SADAKAT NEDİR BİLMEZDİ.

SENİN ADIN NE GÜÇLÜ ERKEK?

ADIM FARİAH... ŞEMLİ BİR BERBERİM.
HAYIR... SEN ŞEMLİ DEĞİLSİN.
KILICIM ÇOK KESKİNDİR. SENİN DE SAÇLARIN PEK UZUN...
ORADA! KOCAMIN ALTINLARI BİR KUTUNUN İÇİNDE...

TEŞEKKÜRLER.

BİRDEN NARADA'NIN DOSTU İÇERİ FIRLAYIP KİMMERYALININ İŞİNİ GÜÇLEŞTİRMEYE ÇALIŞTI.
THWAK!
UHHH!

TOLKHAN KİMMER YALI'NIN YARI YAŞINDAYDI.
THUD!
VE İYİ BİR DÖVÜŞÇÜYDÜ.

ANCAK HANÇERİNİ ÇEKİNCE...

DUR!
ONU ÖLDÜRME! İŞİMİZE YARAYABİLİR!
BU ÇILGINCA BİR ŞEY! ADAM BELKİ YAŞLI AMA TEHLİKELİ!
ONA ATTIĞIM YUMRUKLARLA BAŞKA BİRİ OLSA ÖLMÜŞTÜ!

BANA GÜVEN SEVGİLİM.
DİKKATLİ VE AKILLICA DAVRANIRSAK BİRLİKTE KAÇABİLİRİZ.
SEN, BEN... VE KOCAMIN ALTINLARI!
HIRSIZ DUALARIMIZA BİR YANIT SANKİ!

İNSAN TABİATININ BASİTLİKLERİ BAŞLI BAŞINA BİR İNCELEME KONUSU OLABİLİR. NARADA İLE EVLENMEMİZ BİR TESADÜFTÜ...
O GENÇ BİR KIZIN DÜŞÜNEMEYECEĞİ KADAR BÜYÜK BİR SERVETE SAHİP OLMUŞTU. BENSE GENÇ BİR EŞE.
ONUN BANA HAİNLİK EDECEĞİNİ BİLEMEZDİM TABİİ...
KONUYU UZATIYORUM AMA BENCE BU ÖYKÜYÜ TÜM DETAYI İLE BİLMELİSİNİZ.
MAKİNANIN ÜRETİMİNDE ZAMAN UNSURU ÇOK ÖNEMLİYDİ...
DEVAM EDİYORUM...
EVE DÖNDÜĞÜMDE KARIM AĞLIYORDU. BARBAR BAYGIN YERDE YATIYORDU...
NARADA HIÇKIRIKLAR İÇİNDE BİR HIRSIZLIK ÖYKÜSÜ UYDURDU. HEMEN POLİSE HABER VERDİM.
BARBARI ZİNCİRE VURUP GÖTÜRDÜLER.
BİR KAÇ GÜN SONRA HAPİSANEYE GİTTİM...

BEN GÖZ DOKTORU_ YUM!
ORTAK BİR YANI_ MIZ VAR CONAN!
KARIM İKİMİZİ DE KULLANDI.

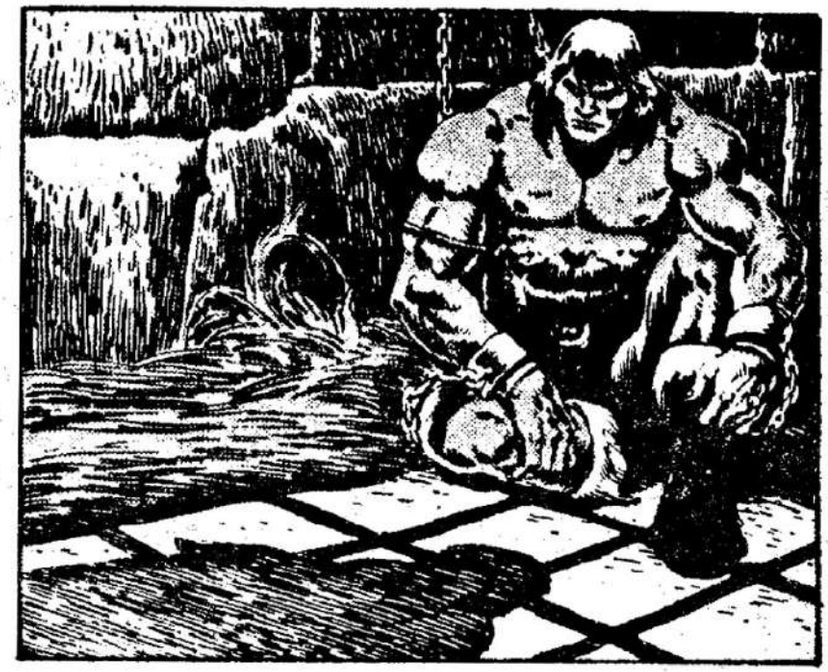

SEN ALTINLARIMI ÇALMAYA ÇALIŞTIN. BAŞARAMADIN. YALNIZ BUNUN İÇİN BİLE BURADA ÇÜRÜMEYİ HAKEDİYORSUN!
ANCAK BEN AKLI BAŞINDA BİR ADAMIM.
NÖBETÇİYİ ÇAĞIRAYIM.
BÖYLECE KİMMERYALIYA BİR TEKLİFTE BULUNDUM.

KARIMI BUL CONAN.
ALTINLARIMI ALIP DOSTLARINDAN BİRİY_ LE KAÇTI..
YILLARDIR BULUŞTUĞU ERKEKLERİN BİR LİSTESİ VAR ELİMDE. BU ÇEŞİTLİ KAYNAKLAR_ DAN ALINDI

UZUN BİR LİSTE BU.
KARIN BİR CADI DOKTOR!
KATILIYO_ RUM. AMA BENİM CA DIM!

ONLU VE ALTINLARIMI BANA GERİ GETİR. TÜM SERVETİMİ SENİNLE PAYLAŞACAĞIMA SÖZ VERİRİM.
YANINDAKİ ADAMA DİLEDİĞİNİ YAPABİLİRSİN.!

YA KARINI VE ALTINLARINI ALIP KENDİ YOLUMA GİDERSEM ?
BÖYLE BİR ŞEREFSİZLİK SANA YAKIŞMAZ. BUNU YAPMAZSIN.
GÖZLERİNDEN OKUYORUM.

HOŞÇAKAL HIRSIZ. SONRA GÖRÜŞÜRÜZ.!

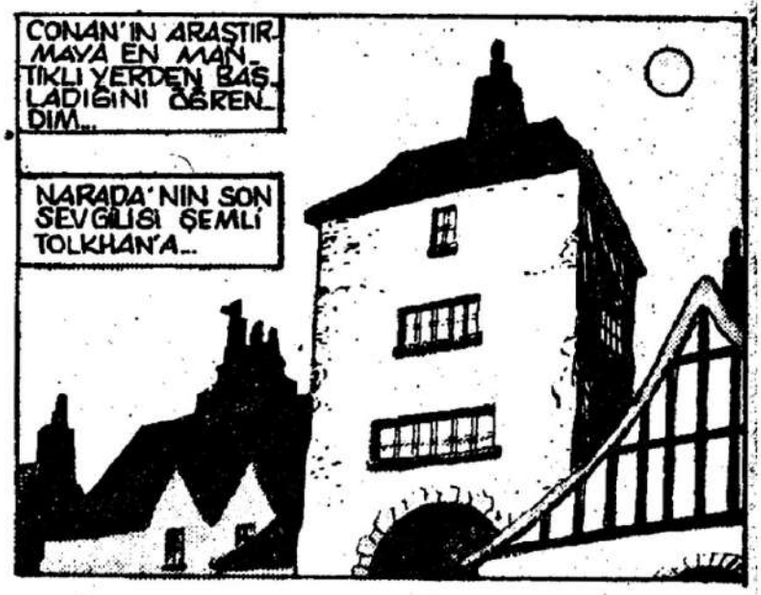
CONAN'IN ARAŞTIRMAYA EN MANTIKLI YERDEN BAŞLADIĞINI ÖĞRENDİM...
NARADA'NIN SON SEVGİLİSİ ŞEMLİ TOLKHAN'A...

GİTMİŞTİ İLK OLARAK.
KNOCK! KNOCK!

ORADA KIM VAR ?
MMPSSGR!

KIM?

PKOW!

KERASH!

CONAN.
KIMMERYA-LI CONAN!

BOŞ YERE SAMATA YAPMA IH-TIYAR!
BEN GENÇ BIR SAVAŞÇI YIM, SEN İSE YAŞLANMAKTA OLAN BIR HIRSIZ

BELKİ...

...AMA YAŞLAN-MAKTA OLAN BU HIRSIZ SENİN BOYNUNU KL-RACAK
KERRAASH!

SEN... SEN DE-LISIN!

İSTEDİ-GİN GİBİ DÜŞÜNE-BİLİRSİN
KERRUNNCH!
WAAIIEEEE!
MİTRA!!

SENİ SERSEM! GİYSİLERİM MEYVA LEKESİ İÇİNDE KALDI.
SON KARŞILAŞMAMIZDA BENİ GAFİL AVLAMIŞTIN.
ŞİMDİ SANA GÜNÜNÜ GÖSTERECEĞİM..

TABİİ İHTİYAR! GÖSTER..
WHAP!

CROM VE MİTRA! DE LİKANLI...

...BENİ TEKRAR KIZDIRMAYA...

BAŞLIYORSUN!
KRAK!

KIZ NEREDE TOLKHAN?
SLAP!

NEREDE?
SLAAPP!

WHAP!

SENİ ÖLDÜRMEK İSTEMİYORUM.
WHAP!
B.. BARON QABİD..
GÖZ DOKTORUNUN ALTINLARINI VESİCİ'DEN KAÇIRMAYA O YARDIM ETTİ...

NARADA BENİMLE SONRA BULUŞACAKTI. ANCAK BULUŞMA YERİNE HİÇ GELMEDİ...KORKARIM BARONLA KAÇTI.

...BENİ TERKETTİ!
SEN SADECE UZUN BİR APTALLAR ZİNCİRİNİN HALKASIYDIN TOLKHAN. KULLANILIP ATILDIN.
ŞANSLISIN. HİÇ DEĞİLSE SAĞSIN!

BARON QABID GÜNEYDOĞU VESCI'DE KÜÇÜK BİR SERFLİĞİN BAŞINDAYDI. TITRİ İDARİ ANLAM TAŞIMAKTAN ZIYADE TÖREN AMAÇLIYDI. DOLAYISIYLA BARONUN PEK YAPACAK İŞİ OLMUYORDU.
BARON SON ZAMANLARDA BİR RAHATSIZLIKTAN DOLAYI ŞATOSUNUN DUVARLARINDAN DIŞARI ÇIKMAZ, İNSANLARDAN KAÇAR OLMUŞTU.
QABID!!
EVET HELGA?
HELGA BARONUN KARISIYDI.

HAFTALARDIR "HASTASIN"...
EVET HELGA.
ANCAK BİR DOKTORA DA GÖRÜNMEK İSTEMİYORSUN...
EVET HELGA.

GERÇEKTEN HASTA OLDUĞUNA İNANMIYORUM!
EVET HELGA.
BENDEN VE ANNEMDEN KAÇIYORSUN QABID...
EVET HELGA.

SEN KORKAĞIN BİRİSİN QABID!
EVET HELGA.
DİLEDİĞİMİ YAPABİLSEM...

...SENİ ÇOKTAN SOKAĞA ATMIŞTIM.

EVET HEL... EH... AH...
OH HAYIR!

GÖZ DOKTORU-NUN ALTINLA-RINI ALMAYA GELDİM BARON

NARADA ADLI O KIZI DA İSTİYO-RUM.

HİÇ BİR ŞEY-DEN HABE-RİM YOK

DEFOL!!

GİT!

HERŞE-Yİ BİLİ-YORSUN

VE BİLDİKLE-RİNİ BANA DA ANLATACAK-ŞIN.

CROM!!

BARON HASTALARIMDAN HABAR'IN YAKALANDIĞI ÇÜRÜME HASTALIĞINA YAKA-LANMIŞTI.

NARADA'NIN PARFÜM-LERİNE BÜYÜLÜ BİR MADDE KAT-MIŞTIM...

BÖYLECE ONU ÖPEN HER ERKEK BU HASTALIĞA YAKA-LANIYORDU. ÖNCE BEDEN..

SONRA BEYİN ÇÜRÜYORDU.

HAZİNE BURADAN EPEYCE KU-ZEYDEKİ BİR DEMİRCİDE ALTIN-LARI GÜNLER ÖNCE ONA GEÇİRDİM.

ALTINLARI VESCİ'DEN ÇIKARMAMIZA YARDIM EDE-CEKTİ...

NARADA BENİMLE DAHA SONRA BULUŞACAK-TI...

...DEMİRCİY-LE KAÇTI

CROM! BU NASIL BİR KOVA-LAMACA?

DİLERİM BANA YALAN SÖYLEMEMİŞSİNDİR BARON
EĞER SÖYLEDİYSEN...
GERİ DÖNECEĞİMİ BİLMİŞ OL!

SEN HIRSIZ!
DUR!
MUHAFIZLAR!

CONAN PENCEREDEN KENDİNİ ATIP BARONUN OTUZ FİT AŞAĞIDAKİ HAVUZUNA DALDI.

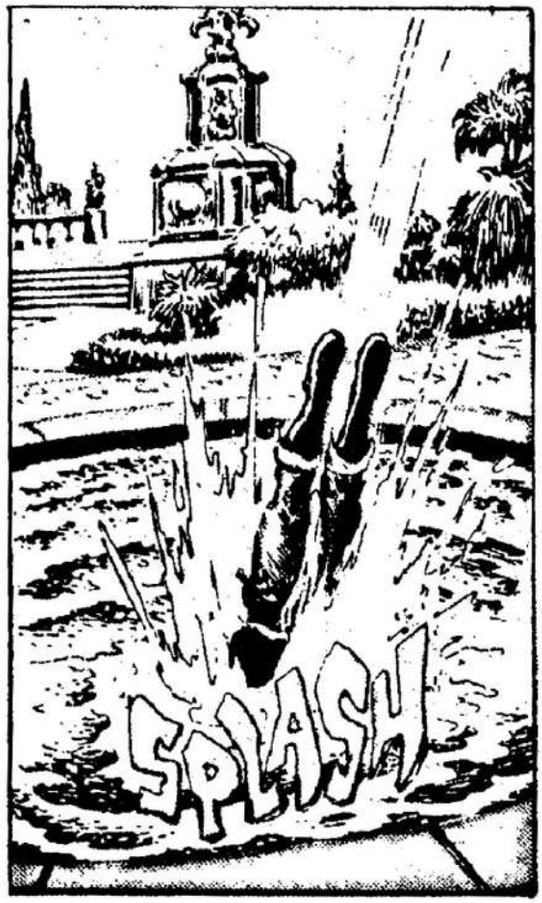
SPLASH

CONAN! BURAYA GEL...

TOLKHAN! SEN NE ARIYORSUN BURADA?
ŞİMDİ SORULU SORACAK ZAMAN DEĞİL YAŞLI BABA!

BEN SENİN BA-BAN DEĞİ-LİM.
BUNU SONRA TARTIŞI-RIZ.

KATILI-YORUM.

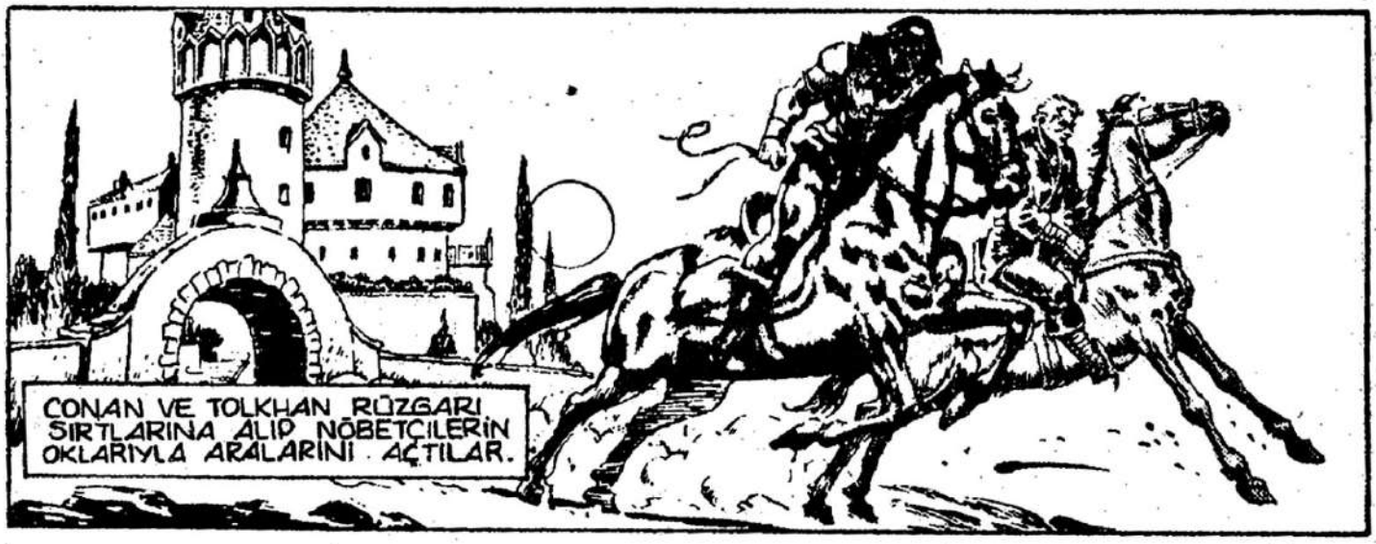
CONAN VE TOLKHAN RÜZGARI SIRTLARINA ALIP NÖBETÇİLERİN OKLARIYLA ARALARINI AÇTILAR.

BU İŞİ BAŞARDIK-TAN SONRA...
NE İS-TİYORSUN DELİKANLI?
NARADA! ONU GERİ İSTİYORUM.
NEDEN?

İŞTE BUN-DAN DO-LAYI...
GÖZ DOK-TORU PAR-FÜMLERİNE ZEHİR KAT-MIŞ. ONU ÖPEN HER-KES ÖLÜ-YOR...

ÖYLEYSE ORTALIK ÖLÜDEN GEÇİL-MİYORDUR.

YANILIYORSUN BARBAR. NARADA İYİ BİR KADINDIR. BENİ SEVİYOR.

GÖZ DOKTORUNU, BARONU VE... DİĞERLERİNİ DE SEVİYOR.

ÇOK KOMİKSİN! ANCAK BU HASTALIĞA YAKALANDIĞIMA GÖRE...

... EĞER ÖLECEKSEM, SEVDİĞİM KADINI SON BİR KEZ DAHA GÖRMEK İSTİYORUM.

İŞTE BARONUN SÖZÜNÜ ETTİĞİ DEMİRCİ!

DEFOLUN YABANCILAR!

NEDEN BURADA OLDUĞUNUZU BİLİYORUM. HİÇBİR ŞEY ANLATMAYACAĞIM!

BİR ŞEM GÖÇMENİ, BİR BARON... ŞİMDİ DE BİR DEMİRCİ Mİ?

NARADA BU KADAR SEVGİLİYLE BULUŞACAK ZAMANI NASIL BULMUŞ?

UZAK DUR BARBAR...

NARADA İYİ BİR KADINDIR... ALTINI KAÇIRMASINA YARDIM ETTİM...

BENİMLE BULUŞACAKTI...

BU HİKAYEYİ DAHA ÖNCE DE DUYDUM!

HEPİNİZ SERSEMSİNİZ.

GERİ ÇEKİLİN SER-SEMLER. SİZİ PATAK-LAMAYAYIM!

BAK DEMİRCİ İÇİNDE BU-LUNDUĞUN DURUMU ANLIYO-RUM.

AMA BİZİM DE YAPA-CAK İŞLERİ-MİZ VAR!

KIZ NEREDE

SANA HİÇ BİR ŞEY ANLA-TAMAM... SE-Nİ... SENİ...

AAAH! Bİ-LEĞİM... SEN.. SEN..

KORU KENDİ-Nİ KÖPEK!

KURTARDI-ĞIN HAYAT KEN-DİNİNKİ OLA-BİLİR..

KÜÇÜK ÇOCUKLUĞUMDAN BERİ DÖVÜŞME İLMİYLE İLGİLENİRİM.
BANA KARŞI ÇIKMAK ZAMAN VE DİŞ KAYBINDAN BAŞKA BİRŞEY..
B... BİLEĞİMİ BÜKME... AAAH!

DEĞİL!
HWAAACK
D...DURUN ANLATACAĞIM!

ŞANSIN VARMIŞ.. BİR DAHAKİ SEFERE DOSTUM.

TOY BİRİ İÇİN ÇOK GÜZEL DÖVÜŞÜYORSUN!
BEN TOY DEĞİLİM!
ÖYLE MİDERSİN?

ARAYIŞ GİTGİDE VESCİ'DEN UZAKLA-ŞARAK DEVAM EDİYORDU.

DEMİRCİ ALTINLARI NARADA'NIN BAŞKA BİR SEVGİLİSİNE VERMİŞ. BUNUN İSE BİR MEYHANEDE GÖRÜLDÜĞÜNÜ SÖYLEDİ.

TAM KENDİNE SEÇECEK KIZ BULMUŞSUN TOLKHAN!

YARAMA TUZ BİBER EKME BAR-BAR!

NARADA SEVGİLİLERİNDEN OLUŞAN BİR AĞ YARDIMIYLA KENDİSİNİ VE ALTINLARI KORİNTİYA DIŞINA ÇIKARMAYI PLANLIYOR OLMALI.

HERKESE YALAN SÖYLEMİŞ...

BEN DE HAYATIN DAKİ TEK SEVGİLİSİYİM SANIYORDUM.

NARADA GİBİ KADINLAR KARŞILARINA ÇIKAN HER ERKEĞE TEK AŞKLARI OLDUĞUNU SÖYLERLER.

OYSA GERÇEK NARADA'NIN SAYISIZ ERKEKLE BİRLİKTE OLDUĞU...

SURAYA BAK!

MİTRA...

...HEPSİ AYNI HASTALIĞA YAKALANMIŞLAR!

HEPSİ... VE NARADA!

HİÇ KOMİK DEĞİL!

HEM DE HİÇ!

SIRITMAYI BIRAK!

BUNDAN SONRASINI ÖZETLESEM DAHA İYİ OLACAK...
KAHRAMANLARIMIZ UZUN ARAYIŞLARINI SÜRDÜRDÜLER. KARIM NARADA'NIN SAYISIZ SEVGİLİLERİYLE KARŞILAŞTILAR.
ADAMLARIN HERBİRİ NARADA'NIN ZEHİRLİ PARFÜMÜ DOLAYISIYLA ÇÜRÜME HASTALIĞINA YAKALANMIŞLARDI. BİR TOPLULUK İÇİNDE ONLARI BELİRLEMEK GÜÇ DEĞİLDİ.
KARMIN SEVGİLİLERİ ARASINDA HER ÇEŞİT İNSAN VARDI
KASAPLAR...
FIRINCILAR
MUMCULAR...
HATTA KÜÇÜK BİR KORİNTİYA BİRLİĞİ...
ANCAK CONAN VE TOLKHAN HALÂ İZ PEŞİNDEYDİLER.

YİNE HASTALIĞA YAKALANMIŞ BİR ÇOBANDAN...

NARADA'NIN PİKTLERLE AKRABALIĞI OLAN BİR SAVAŞCI CETESİNİN REİSİYLE İLİŞKİSİ OLDUĞUNU ÖĞRENDİLER.

CONAN VE TOLKHAN YOLA DEVAM ETTİLER.

SAVAŞÇILAR DUYDUKLARI ÇIĞLIKLA UYKULARINDAN FIRLADILAR.

..VE KOŞMAYA BAŞLADILAR.

GİTTİLER COMAN... ÇIĞLIĞI ARAŞTIRACAKLAR...
FAZLA ZAMANIMIZ YOK!
...ANCAK FAZLA ZAMANA DA İHTİYACIMIZ YOK.
İZ BURADA SONA ERİYOR!

ŞEFİN ÇADIRI.

<N...NE İSTİYORSUNUZ?>
PIKTÇEDEN ÇEVİRİ YAPILMIŞTIR...

CROM! NARADA...
..VE BİR VAHŞİ!

< ALTINI ŞEF... ALTINI VE KIZI İSTİYORUM...>
<NARADA BURADA DEĞİL... >

< B... BENİM LE BULUŞACAKTI...>
<ALTIN ŞURADA!>

CONAN!

İŞTE DOKTORUN ALTINLARI!

PEKİ NARADA NEREDE?

NARADA!!
TIŞIRAK

GİTMİŞ OĞLUM!
HERHALDE ŞİMDİ BURADAN ÇOK UZAKLARDADIR
SENİ KULLANDI VE GİTTİ. BUNU KABUL ET...

SENİN SORUNUN YAŞLI OLMAN CONAN!

GENÇ VE AŞIK OLMAYI UNUTMUŞSUN!
BEN GENÇ BİR OĞLAN DEĞİLİM BİR ERKEĞİM!
VE ŞİMDİ BUNU KANITLAYACAĞIM!

İŞTE MAKİNA TÜM İHTİŞAMIYLA HAZIR... BİR ŞAHESER!

KURBANINI BEKLİYOR. YEDİ KADER BİRLEŞİYOR VE DÜNYA KARANLIK.

ŞARABIM BİTTİ.

ÖYKÜYÜ BİTİREYİM DE TÖREN BAŞLASIN. AH, EVET...

SEN!
BÜTÜN BU FE-LAKETLER SE-NIN BAŞININ ALTINDAN ÇIKTI!
NARADA GİTTİ / BU-NUN SORUMLUSU DA SENSİN.
BAKIŞLARI ÇILGIN GİBİYDİ..

HASTALIĞA YAKA-LANMIŞTI. VE DU-RUMU BAYAĞI KÖTÜLEŞMİŞTİ.
... ÇOK UMUT-SUZDU.
AKLI BAŞINDA DEĞİLDİ.

KAÇMANIN SANA BİR YARA-RI OLMAZ CA-NAVAR
SENİ GE-BERTECE-ĞİM!

YAN ODA ERZAK DEPOSUYDU... KISILMIŞ KALMIŞTIM.

BENİ ÖLDÜ-RECEKTİ.

ONA İSTEDİĞİ-Nİ VERMEYE KARAR VERDİM
KARIMI İSTİYORSUN DEĞİL Mİ ŞEMLİ?
PEKİ ÖYLEYSE

...ONU ALABİLİR. SİN..
ARAYIŞ BİR YALANDI.
NARADA KAÇMAMIŞ TI...
KAÇMAYA HİÇ ŞANSI OL- MAMIŞTI.
YALAN SÖYLEDİĞİNİ FARKEDER FARKETMEZ ONU ÖLDÜRÜP BURAYA GİZLEMİSTİM.
HERKES YANILMIŞTI PARAMLA BİRLİKTE KAÇTIĞINI SANIYOR. LARDI.
ÇOK AKILLI ÇA BİR Cİ. NAYETTİ.

CAM PARÇALANDI. HASTALIĞIN KEMİRDİĞİ CESET TOLKHAN'IN BEKLEYEN KOLLARINA YUVARLANDI

NARADA...
TOLKHAN CESEDE ÖLÜMSÜZ AŞK SÖZCÜKLERİ FISILDIYORDU

ORADAN AYRILMAYA KARAR VERDİM.

İZİN VERMEDİ.

GEBER İHTİYAR!

SAVURDUĞU HANÇERDEN ZOR SIYRILMIŞTIM Ki

ÇOK DAHA ZOR BİR DURUMDA KALDIM.

BIR DUA HATIRLAMAYA ÇALIŞTIM... AMA AKLIMA FORMÜLLER GELİYOR DU SADECE.

OLDUKÇA İYİ FORMÜLLER.

TOLKHAN
DUR.

HASTALIK BEDENİNİ DE BEYNİNİ DE ÇÜRÜTÜYOR.
ŞU HALİNE BAK DELİ-KANLI!
BEN DELİ-KANLI DEGİLİM.

İNDİR ŞU KILIÇI.
GITMEYE ÇALIŞTIM. AMA CONAN YOLU KAPAMIŞTI.

SONRA DURUM DAHA DA KÖTÜLEŞTİ.
ÇEKİL ŞU RADAN İH TIYAR.

KIMMERYALININ DAHA ÖNCE HİÇ DUYMADIĞIM BİR DİLDE KÜFRETTİĞİNİ DUYDUM.
TUHAF BİR DİLDİ BU...
TOLKHAN YAN ODAYA KOŞTU.

CONAN...
EVET.
CONAN'IN GÖZLERİ KÖTÜ BAKIYORDU.

CROM! BU SÜMÜKLÜ BİR DELİKANLI TARAFINDAN SON GAFİL AVLANIŞIM OLACAK.

HASTASIN TOLKHAN İNDİR ŞU KILICI!
BIRAK SANA YARDIM EDEYİM.
YARDIM ETMEK Mİ?!
NARADA YA ETTİĞİN GİBİ Mİ?
SENİNLE ARALLUDA BULUŞURUZ İHTİYAR!!

MÜCADELE BİR KAÇ DAKİKA SÜRDÜ. VAHŞİ, KIYASIYA BİR MÜCADELEYDİ.
TOLKHAN DAKİKALAR İLERLEDİKÇE DAHA DA TUTARSIZLAŞIYORDU. ANCAK TUTARSIZ OLDUĞU KADAR...
.....ÖLDÜRÜCÜYDÜ. DE... SAVAŞ SANATINI ÇOK İYİ BİLİYORDU.

CONAN'IN DÖVÜŞMESİ DE ÇOK ETKİLEYİCİYDİ. TOLKHAN'IN GÖSTERİŞLİ TAKTİĞİNE BENZEMESEDE
...CONAN'IN HER VURUŞUNDAN VAHŞET AKIYORDU.
LİSTA VE ÖĞRENCİ, CONAN YARI YAŞINDA BİR ŞEMLİYE DERSİNİ VERMEYE ÇALIŞIYORDU.
...AYNI ZAMANDA KENDİ CANINI DA KORUMAYA ÇALIŞIYORDU.

DUR TOLKHAN

AYAĞA KALKMA!

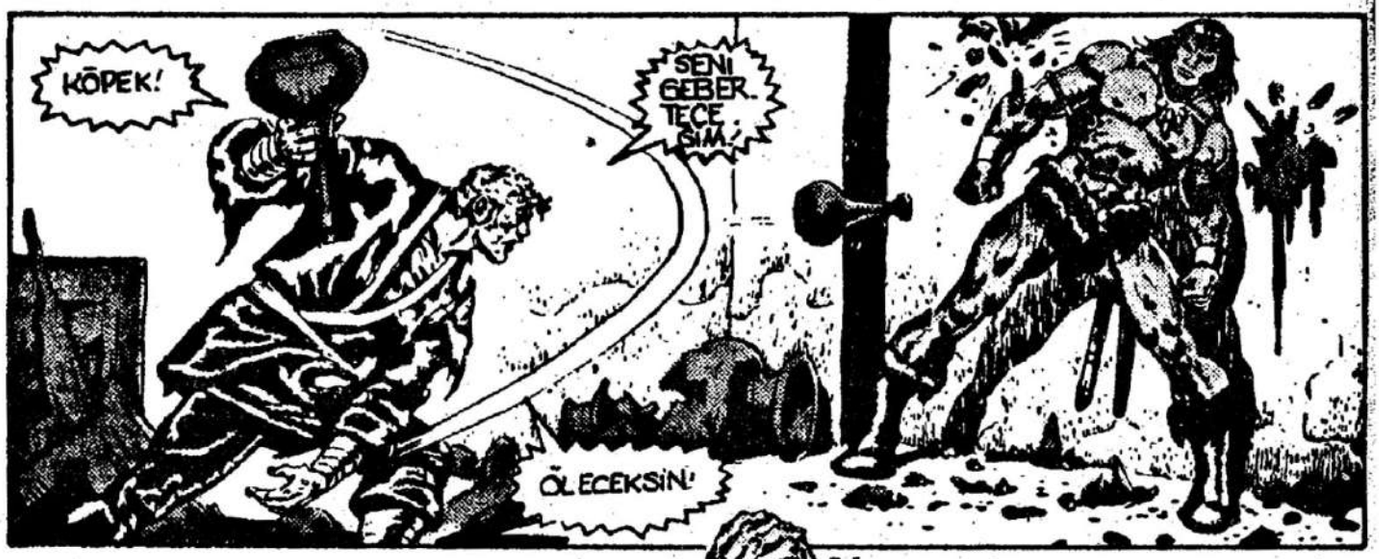
KÖPEK!
SENI GEBERTECESIM!
ÖLECEKSIN!

BITTI TOLKHAN!
ASLA!

WHAAPPA

BITTİ!

ŞAHANE!
ÇOK TEŞEKKÜRLER... GÖREVİNİ BÜYÜK BAŞARIYLA TAMAMLADIN
ARTIK ÜCRETİNİ KONUŞABİLİRİZ.

ÖLÜYOR... DEĞİL Mİ?
EVET... ÇÜRÜME SON AŞAMADA ÖLÜME SEBEBİYET VERİR.
BUNU HAKETTİ. SENCE ÖYLE DEĞİL Mİ?

HAYIR.
ONA PANZEHİR VER.
P..PANZEHİR Mİ?
PANZEHİR YOK.

AMA BELKİ BİR ŞEYLER AYARLAYABİLİRİZ.

BÖYLECE ÖYKÜMÜZ SONA ERIYOR. DİLERİM KISSADAN HİSSE ÇIKARIRSINIZ BEYLER.

DURUMUN GÜLÜNÇ YANI, BENİM KARIMI ÖLDÜRMEKLE SUÇLANMAMAM... AMA KARIMI BEN ÖLDÜRDÜM.

BENİ SUÇLAYAN HERKES KARIMIN ESKİ SEVGİLİLERİNDEN BİRİ OLABİLİR.

DARAĞACINA GÖNDERİLDİM, ÇÜNKÜ HASTAM REYALTO MUHAFIZ BİRLİĞİNİN KOMUTANIYDI.

PIN-UP

Fantastik Dörtlü

BEK YOKUNDA

SAYI: 98

CONAN

İlkel Çağların Yenilmez Savaşçısı

400 TL
(KDV DAHİL)

ALFA Yayınları

BUNLARI ALDINIZ MI?

AYLIK YAYINLARIMIZ

THOR(8.Cilt)"Dördüncü Boyut Adamı"
CONAN ALBÜM(28.Sayı)"Tanrının Dönüşü"
ROM(4.Cilt)"Darkon Nöbetçisi"
RED SONYA(5.Sayı)"Lassuar Ölmeli"
TENTEN(14.Sayı)"Uzay Casusları"
SALATA(2.Sayı)"Ergenler"
VOLKAN(7.Cilt)"Turistik Düşman"
SÜPER KORKU(7.Cilt)

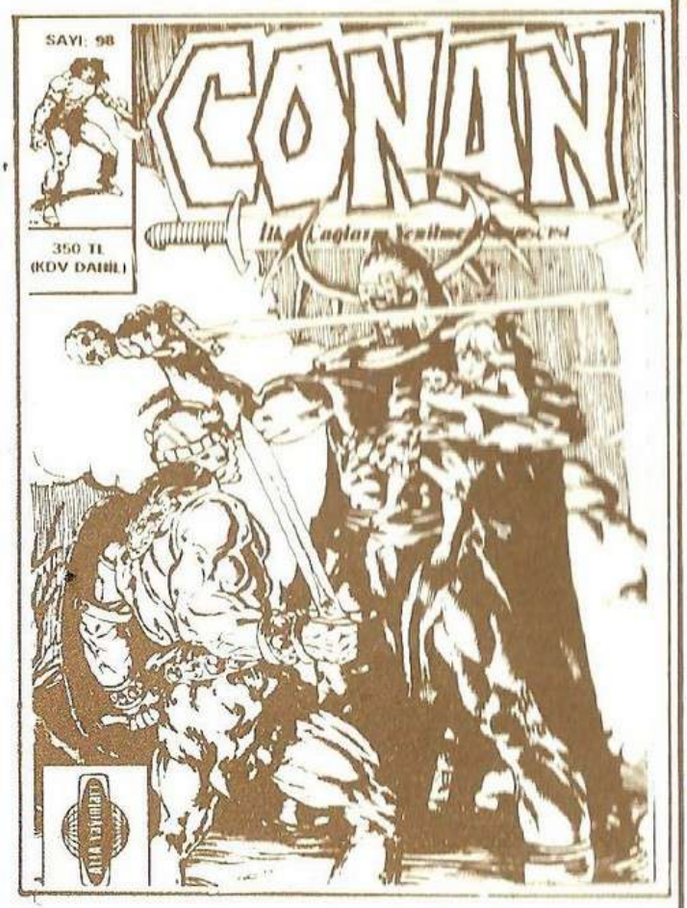

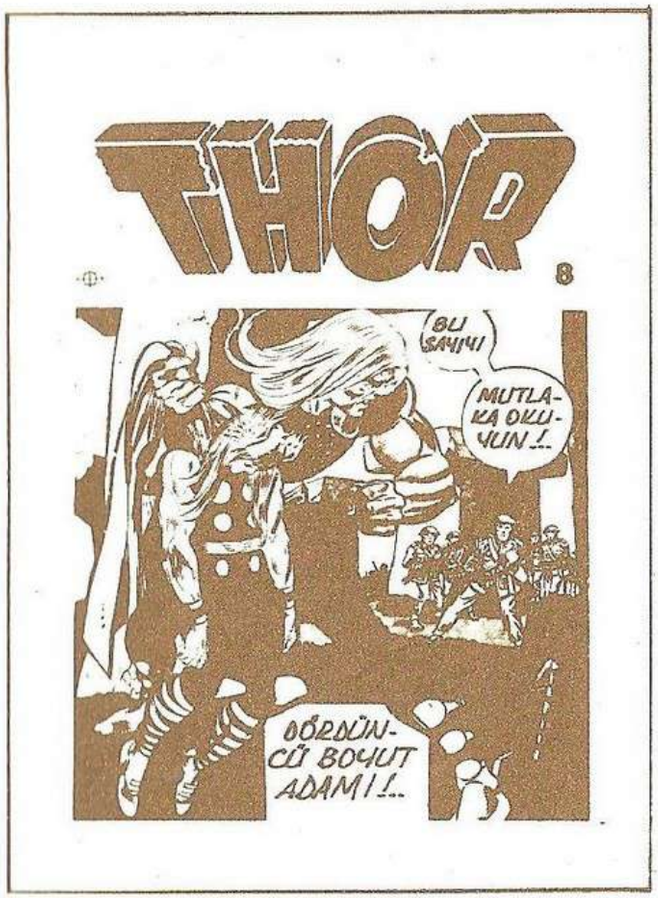

15 GÜNLÜK YAYINLARIMIZ

CONAN YENİ MACERALAR DİZİSİ(98.Sayı)
"Nehir"
MİNİKLERE ARMAĞAN(7.Sayı)
"Eski Okul Otobüsü"
CONAN SÜPER CİLT(20.Sayı)
"Çamur Adamlar"
KELOĞLAN(17.Sayı)
"Maradona'ya Karşı"

HAFTALIK YAYINLARIMIZ

CONAN KOLLEKSİYON DİZİSİ(27.Sayı)
"Ay Işığındaki İblis"
CONAN KOLLEKSİYON DİZİSİ(28.Sayı)
"Akrep Tanrı"
CONAN KOLLEKSİYON DİZİSİ(29.Sayı)
"Kuledeki İblis"
CONAN KOLLEKSİYON DİZİSİ(30.Sayı)
"Kuru Kafalar Kenti"
CONAN KOLLEKSİYON DİZİSİ(31.Sayı)
"Gümüş Karların Kadını"

İlkel [illegible]rın Yenilmez Savaşçısı

CONAN

İÇİNDEKİLER

NEHİR

Kimmeryalı Conan bu kez asi Koth prensinin hizmetine girmişti. Şu anda Syreb'in güneybatısında bir yerde, arkadaşlarıyla birlikteydi ve sevgili arkadaşı Sonya, yerde ağır yaralı olarak yatıyordu. 5

MELNIBONE'IN YEŞİL İMPARATORİÇESİ

Conan, başka bir dünyanın insanı olan Elric ve büyücü Zukala'nın kızı Zefra, Yagala'ya doğru yola çıkmışlardır. Ancak onları büyücü Xiombarg'ın kötü sürprizleri beklemektedir. 27

DENİZ ŞAHİNLERİ

Conan bu kez, Vilayet denizinde ve Turanlılar'ın savaş kadırgalarındadır. Amaç, Makkalet'lilerin tutsak ettiği Turanlı tanrısı Tarim'i kurtarmaktır. Ama Makkalet'i de büyücü rahip Kharam-Akkad korumaktadır 49

ÖLÜNÜN ŞARKISI

Kral Kull'un bir öyküsü 69

Developed by the Marvel Comics Group, a division of Cadence Industries Corporation, used with permission Copyright 1987 All rights reserved. Bu dizinin, Türkiye'de ve Türkçe konuşulan ülkelerde kitap ve dergi olarak yayın hakkı Alfa Yayıncılık ve Pazarlama Ltd. Şti.ne verilmiştir.

Alfa Yayıncılık ve Pazarlama Limited Şirketi adına Sahibi: M. Turgut Sağıroğlu
Müessese ve Yazışleri Md.: Gül Feride Sağıroğlu
Yönetim Yeri: Ayazpaşa, Sulakçeşme Sokak, No: 10 Taksim-İstanbul. Tel: 149 91 84
Genel Dağıtım Hürriyet Holding A.Ş. İki haftada bir Cuma günleri çıkar.
Kapak Baskı: Ziya Ofset Tel: 526 97 40 İç Baskı: Şefik Ofset Tel: 522 07 16

"... Şunu bilin ki Prensim, kabaran okyanusların Atlantis'i ve onun görkemli kentlerini yutmasından sonra Dünyada o güne değin görülmemiş bir çağ başlamıştı. Aryas'ın oğullarının doğduğu bu çağda, Dünya üzerindeki imparatorluklar ve uygarlıklar, gökteki yıldızların mavi parıltıları kadar dağınık fakat belirgindi. İşte bu sıralarda Kimmeryalı Conan geldi. Çelik bilekli elinden kılıcını hiç bırakmayan bu kara saçlı, şahin gözlü yiğit tüm imparatorlukları sandallı ayağının altında çiğnemek istiyordu..."

- Bir Nemedya efsanesinden-

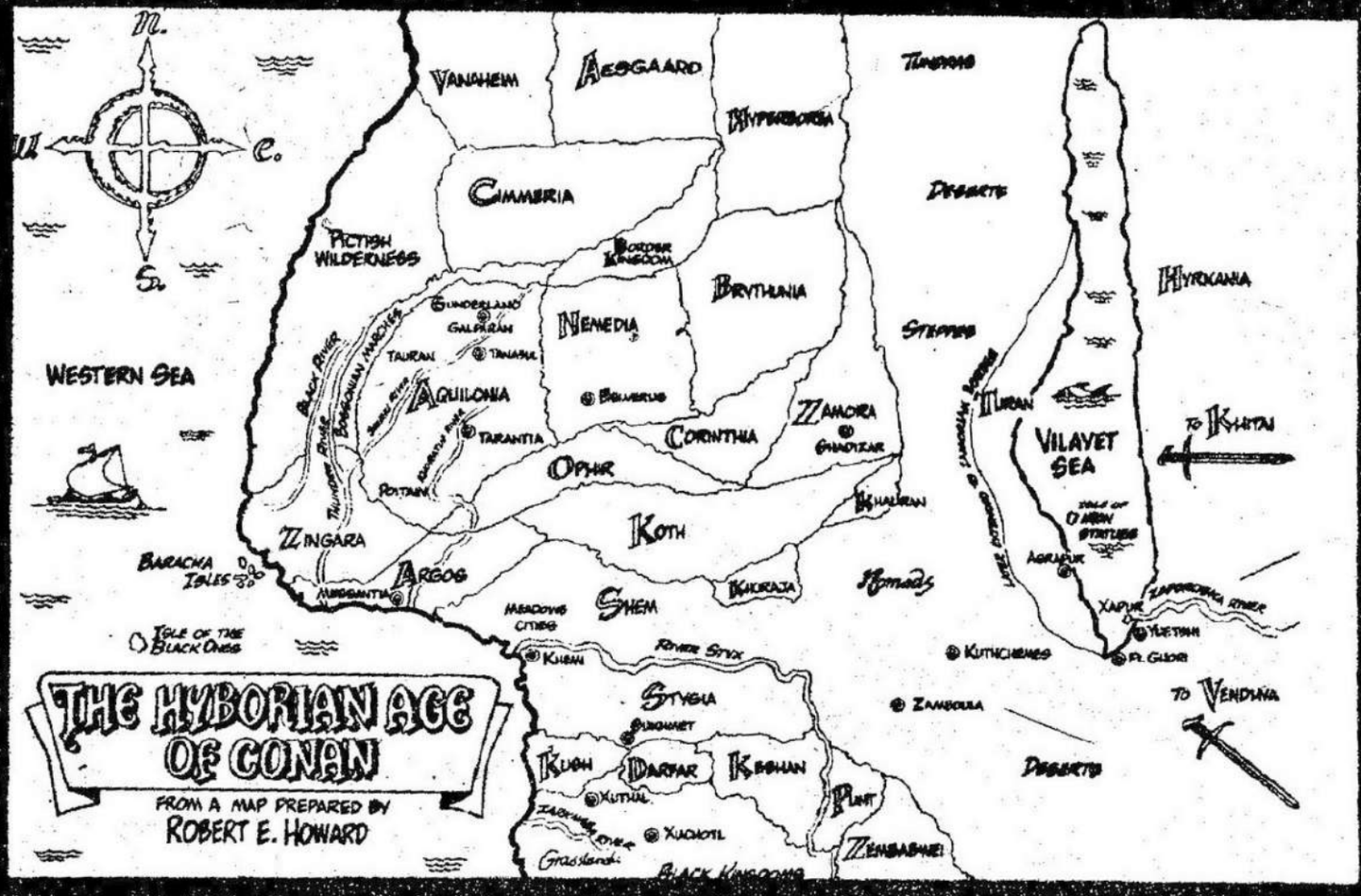

"Su kenarına vardıklarında Bahkt'ın şaşırtıcı yolculuğu sona erdi."

Miller ve Clark tarafından yazılmış
"Conan'ın Yaşam Öyküsü"nden alınmıştır.

NEHİR

Developed by the Marvel Comics Group, a division of Cadence Industries Corparation, used with permission Copyright © 1987 All rights reserved. Bu dizinin, Türkiye'de ve Türkçe konuşulan ülkelerde kitap ve dergi olarak yayın hakkı Alfa Yayıncılık ve Pazarlama Ltd. Şti.ne verilmiştir.

KİMMERYALI CONAN BU KEZ AŞİ KOTH PRENSİNİN HİZMETİNE GİRMİŞTİ.

ŞU ANDA SYREB'İN GÜNEY BATISINDA BULUNUYORDU.

CROM!

RED SONYA HİRKANYA KÖKENLİ KILIÇ KULLANMADAKİ USTALIĞIYLA ÜNLÜ EFSANELEŞMİŞ GÜZEL...

O DA CONAN'IN ARKADAŞI...

YAŞIYOR.

GÜÇ BELA.

BU NASIL OLDU?

BİLMİYORUZ CONAN. DÜN GECE BİZ GENERAL FRE. JA İLE UĞRAŞIRKEN O BİR YERE GİTTİ..
*GEÇEN SAYILARDAN!

SHAPUR VE BENİMLE BİRLİKTEYDİ CONAN. HAVA KARANLIKTI, KALABALIKTA KAYBETTİK ONU.
SONYA BECERİKLİ KADINDIR CONAN. ÜSTELİK USTA BİR SAVAŞÇIDIR.

ONA BAKACAK BİRİNİN GEREKLİ OLDUĞUNU SANMIYORUM. KENDİSİNE DİĞER ASKERE DAVRANDIĞIM GİBİ DAVRANIRDIM.
SORUMLULUK YALNIZ BANA AİT.

SENİN ASALETİN BANA SÖKMEZ SHAPUR.
BEN CEVAP İSTİYORUM.

BİRAZ ARA VER CONAN. SONYA KÖTÜ YARALANMIŞ. YARDIM ETMELİYİZ.
ONU KAMPA GÖTÜRMELİYİZ.

BUNU SEN YAP ANNEKA!
BEN SENİ KAMPTA BULURUM.

FAZLA...

DAHA FAZLA. SINA İHTİYACIM VAR.

NUTLUK ÇEKMEK İSTEDİĞİN ZAMAN KENDİNİ KONTROL ET BAHKT..

RUH YİYİCİNİN YANINDASIN...

CONAN VE BU KADIN BİRBİRLERİNE ÇOK YAKINLAR. KIMMERYALI ŞİMDİ KALBİNDE DERİN BİR NEFRET BESLİYOR.

HİRKANYALI SONYA ADLI SAVAŞÇIM YAKALAYIP YARALADIN. VE CONAN'IN ADAMLARININ BULABİLECEĞİ BİR YERE BIRAKTIN.

GÜZEL ÇOK GÜZEL

KALBİ KATILAŞACAK. MERHAMETİ YOK OLACAK. ALÇAKGÖNÜLLÜLÜĞÜ TIPKI BİR GEMİ OMURGASI GİBİ PARÇALANACAK.

O ARTIK KANA SUSAMIŞ BAHKT.

KISA ZAMANDA SENİN PEŞİNE DÜŞECEKTİR.

BİZ DE ONU NEHİRE DOĞRU SÜRÜKLEYECEĞİZ.

ORADA KIMMERYALININ RUHUNU ÇALA-

SONRA... CONAN'IN KAMPINDA ORDUSUNDAN GERİ YE KALAN BİR KAÇ ASKER CENAZE İŞLERİNE DEVAM EDİYORDU.

BU İŞLER ÖLÜLERİ YAKMAK. BAHKT'IN SON SALDIRISINDAN SONRA OLAN HASARI ONARMAKTI.

*GEÇEN SAYILARDAN.

SONYA UYUYOR BABA!

SANA KİMİN YAPTIĞINI SÖYLEDİ Mİ ANNEKA?

BAHKT OLDUĞUNU SÖYLEDİ.

DÜN GECE AZ KALSIN BU KAMPI YOK EDECEK OLAN ŞEYTAN... BAHKT.

EVET KALEB. ANNEKA VE KOBE ÖNÜNÜZE OLUN!

O SENDEN DAHA ÇILGIN SİMON.

ÇILGIN VE GÜÇLÜ. KEIV. BAHKT ÇOK TEHLİKELİ... DİKKATLİ OLMALIYIZ...

BİZ DEĞİL ANNEKA!

BEN YALNIZ GİDECEĞİM.

O DOMUZA HADDİNİ BİLDİRECEĞİM.

AMA CONAN BAHKT'IN ŞEYTANİ GÜCÜ VE ONİNSAN KUVVETİ VAR.

BU DURUMDA..

...ONUN BAR-SAKLARINI SAYI-SIZ KERE DEŞE-ÇEĞİM.

CONAN BAHKT ÇOK TEHLİKELİDİR. BİR PLAN HAZIRLAYIP TİTİZLİKLE UYGU-LAMALIYIZ.

ZAMANI-MI BOŞUNA HARCIYORUM DEĞİL Mİ?

DOSTUM

İSHTAR SENİ BAŞA-RIYA GÖTÜR-SÜN.

CİVARDAKİ OTLARIN ARASINA GİZ-LENEN GENERAL FREJA...

BARBAR GİDİYOR... ARULLU'YA KADAR YOLU VAR.!

ŞİMDİ ŞANS BİZDEN YANA... ADAMLA-RI HAZIR ET.

O LANET KİMMERYALIYA

SAATLERCE ARADI...

İZLERİ TAKİP ETMEK ÇOK KOLAYDI.

GEBER MEZAR HIRSIZI!

GÖSTER BANA!

SENDEN NEFRET EDİYORUM... SANA OLAN KİNİM SONSUZ!

SENİNLE KARDEŞ, SİLAH ARKADAŞI OLDUĞUMUZ ZAMAN DA BENİ KIŞKANIRDIN... DAIMA ENTRİKALAR ÇEVİRİRDİN.
SONRA ÇETEMİZİ TERKEDİP BİZİ BIRAKTIN. HEM DE BİR ŞEY SÖYLEMEDEN. SENİ O ZAMAN ÖLDÜRMELİYDİM.

ARRGGHH!!
SHNNKT!
BU KONUDA HAKLISIN BAHKT!

ELİM...
BENİM...

SENİ GEBERTECEĞİM!
GEBERTECEĞİM!

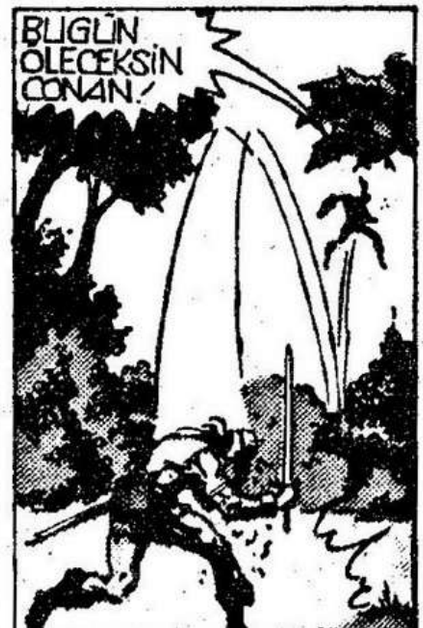
BUGÜN ÖLECEKSİN CONAN!

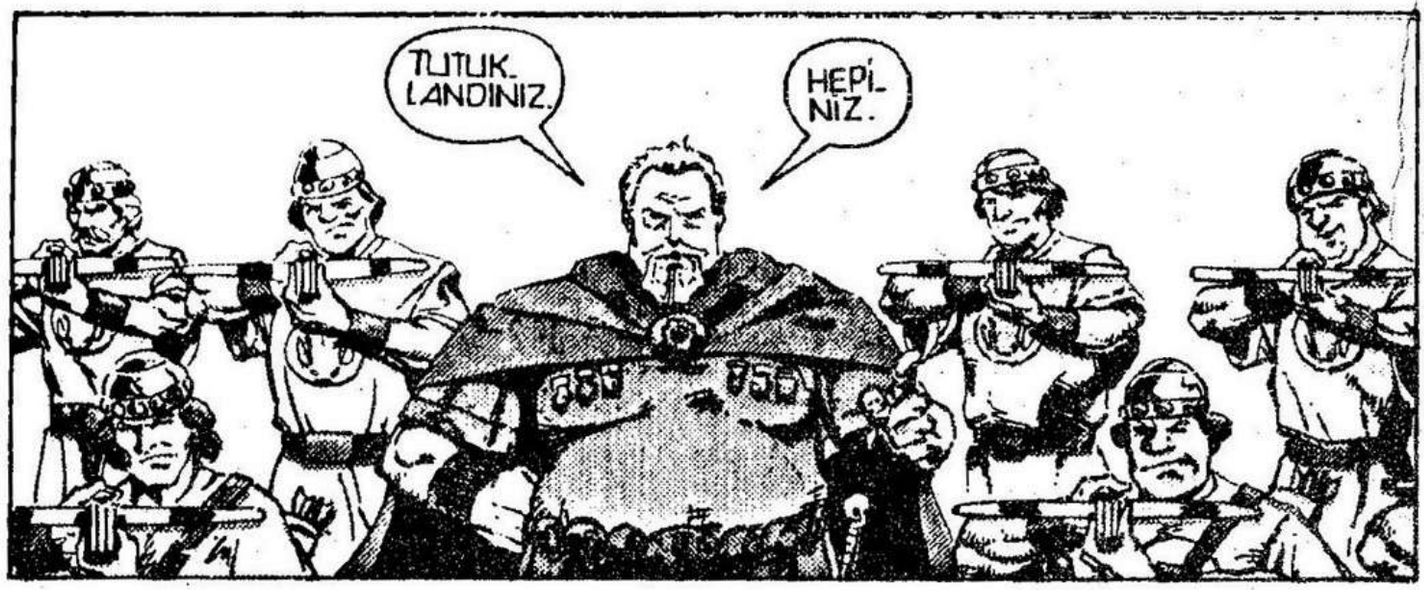
TUTUK-LANDINIZ.
HEPİ-NİZ.

ÇILGIN-LIK BU.
FREJA NE YAPIYOR-SUN?
BELKİ DE BU BİR NU-MARADIR.
SANIRIM BU GENERAL ÇOK ŞAKACI.
BURAYA GEL DOSTUM.

KALEB-
GENERALİN BAŞINI BOY-NUNDAN AYIR.. YAPABİLİR MİSİN?

GENERAL ASKERLERİNİ BU-RADAN ÇEK.
YOKSA O İŞİ BEN YAPA-RIM.

SAKIN AĞZIR KÖPEĞİ!
SANA DEDİKLERİMİ YAPACAKSIN!

ÇADIRINA GİRDİ. GİMDE BULDU. GLM.
SOLAİSE!
KIZIN..

BENİMLE BİRLİK OL. YOKSA KIZINI ÖLDÜRÜRÜM!
SENİ ARALLU'DA GÖRECEĞİM FREJA!
B... BABA!
BAK HELE... KALEB, BİR NAMUT RAHİBİ OLDUĞUNU UNUTMA!

YEMİNİ HATIRLA VE AKLINI BAŞINA TOPLA. İSTEDİĞİM SİZ DEĞİLSİNİZ...
CONAN'I İSTİYORUM.
GERİ DÖNDÜĞÜ ZAMAN HERKESİ ZİNCİRLENMİŞ BULACAK VE ORDUMUN ELİNE GEÇECEK.
GADDAR!

SENİ YILLARDIR TANIRIM FREJA... HİÇ BÖYLE DELİRMEMİŞTİN.
BENSE SENİ HİÇ TANIMAMIŞIM SHAPUR. BİR BARBARIN TARAFINI

BENİ HASTA EDİYORSUNUZ.
SİLAHLARINI ALIN VE ONLARI DEMİRLEYİN.
KEDİYİ DE ÖLDÜRÜN
KEDİLER...

DAHA SONRA..
SU KENARINA VARDIKLARINDA BAHKT'IN ŞAŞIRTICI YOLCULUĞU SONA ERDI.

GÖKYÜZÜNDE BIRŞEYLER VARDI.
KIMMERYALININ SAÇLARI KABARDI.

VE SONRA GÖRDÜ...
SENI AVUCUMUN IÇI GIBI BILIYORUM CONAN.
SEN ARTIK BU TÜRLÜ YAŞAMAK ISTEMIYORSUN.
KORINTYA'DA BULUNDUĞUM ŞIRALAR IHTIYAR BIR YÖNETICININ GIZLI BIR ODAYA HAZINE SAKLADIĞINI BILIYORDUM.
IKI HAFTA SONRA ORADA OLURUZ.

ÇILGINLIK BU.
ŞONYA ILE BENIM BIRKAÇ GÜN ÖNCEKI GÖRÜNTÜMÜZ...

SEN IKI YÜZLÜSÜN CONAN!
SEN SEZDIRMEDEN KILICIN ELINDE AVINA YAKLAŞIP SONYA'NIN INTIKAMINI ALMAK ISTIYORSUN
SANA BUYUZ-

ASLINDA SEN ONA YAPILAN SALDIRININ İNTİKAMI PEŞİNDE DEĞİLSİN. SONYA SENİN İÇİN BİR KURTULUŞ YOLUYDU!

YALANCI!

O VE SEN MACERA DUYGUSUYLA BU TOPRAKLARI BİR DAHA DÖNMEMEK ÜZERE TERK EDECEKTİNİZ.

ONA YAPILAN SALDIRI BUNU ENGELLEDİ. VE SEN DE BIKTIĞIN BU TOPRAKLARA ÇAKILIP KALDIN. GERÇEK BU!

BEN SONYA'YI SEVİYORUM. ONUN İNTİKAMINI ARIYORUM...

KALBİNİ BİR DİNLE KİMMERYALI VE DOĞRUYU BUL!

KİMSİN SEN? BENİ BÖYLE SUÇLAYANIN YÜZÜNÜ GÖRMEK İSTİYORUM!

SEN EBEDİ DOĞRULUK ORMANININ GÜLÜYÜSÜ ALTINDASIN. ARADA YALNIZCA GÖRECEKSİN.

NEHİRDE İSE SON GERÇEGİ BULACAKSIN.

NEHİRDE HENÜZ KENDİNE BİLE SORMADIĞIN SORULARIN CEVABINI BULACAKSIN.

CROM! NEHİRDEN SU YERİNE KAN AKIYOR.

ŞİMDİ DE BU KANLI SUYUN İÇİNDEN...

RUH YİYİCİ DOĞDU!

AMA BU KENDİSİ DEĞİL... BİR HAYAL!

SON KARŞILAŞMAMIZDA RUH YİYİCİ O İĞRENÇ KRALLIĞINI KORUMAK İÇİN HAYATINI VERMİŞTİ. EĞER YENİDEN DOĞMUŞSA...

...BU SON AYLARDA OLANLARIN BİR AÇIKLAMASI VAR DEMEKTİR!

CANAVARIN KOLLARINDA...

*GEÇEN SAYILARDAN.

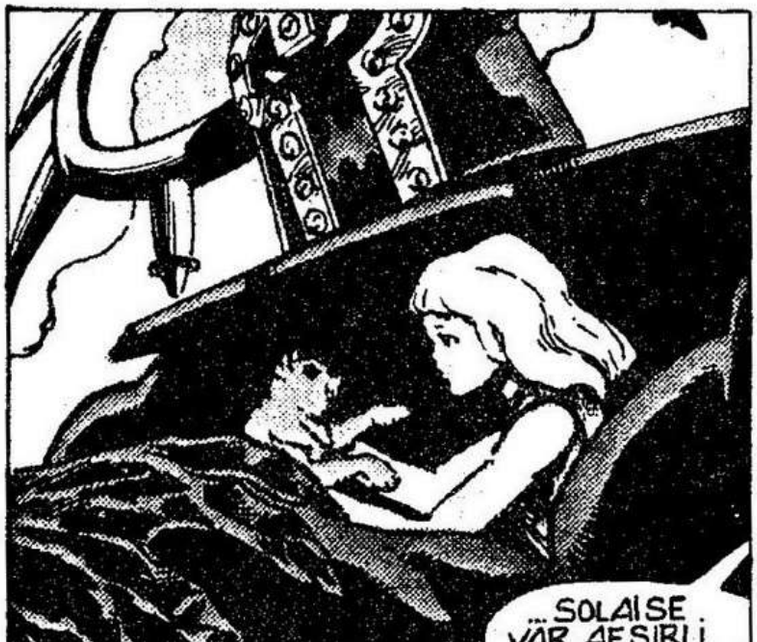

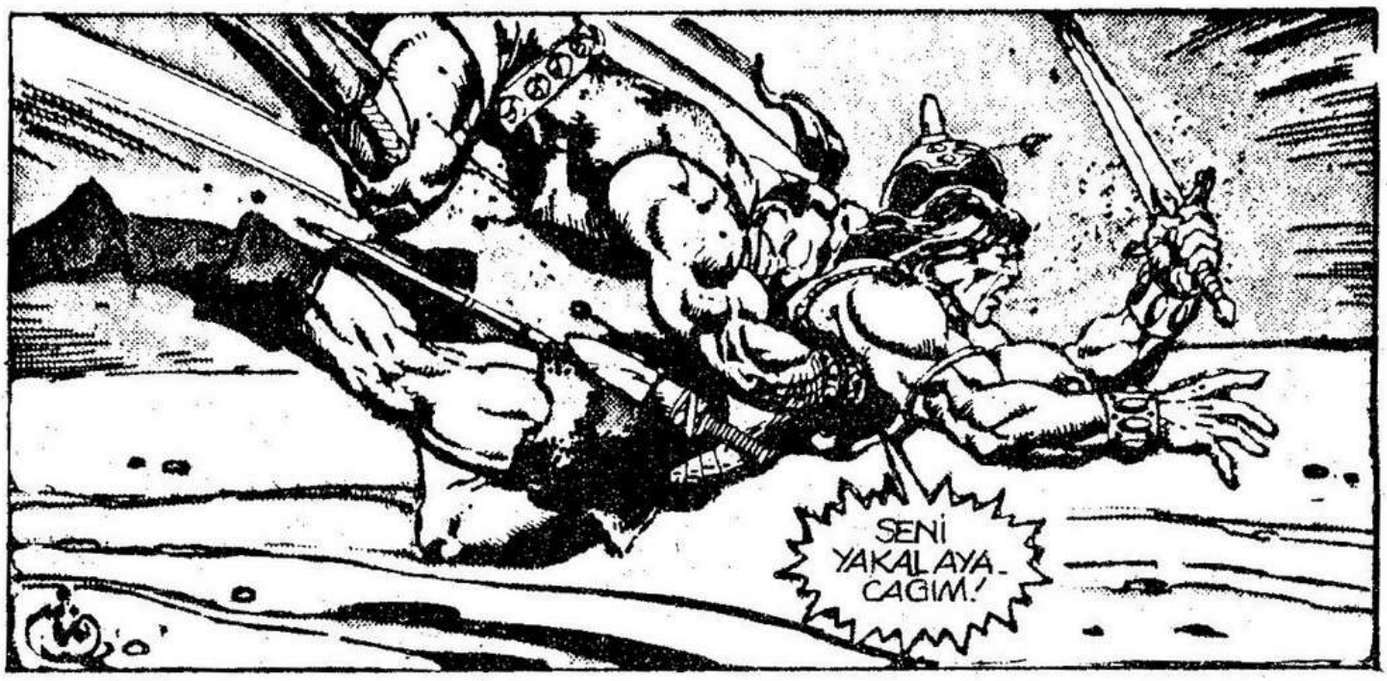
SENİ YAKALAYACAĞIM!

SENİ GEBERTECEĞİM!
PARÇALAYACAĞIM!

RUHUNU ALACAĞIM
SONUNDA İNTİKAMI BEN ALDIM. SÖYLE KÖPEK
KENDİNİ NASIL HİSSEDİYORSUN?

--UAKK!!?

BİR AN İÇİN İKİSİNİN GÖZLERİ KARŞILAŞTI. AYNI KİNİ PAYLAŞIYORLARDI

SONRA BİTTİ...

KİMMERYALI AKLINDAN GEÇEN SESLERİ DİNLEMEYE BAŞLADI.
SADECE SESSİZLİK HÜKÜM SÜRÜYORDU.

CONAN'IN KAMPINDA..
ÇIRKİN BİR ŞEY DEĞİL Mİ?
ONU BURAYA GETİRİN. O YARATIĞA NE YAPACAĞIMI BİLİYORUM

HAYIR... LÜTFEN YAPMAYIN! HAYIR!
KAFASINI KESİN...
O DA ŞEYRETSİN!

"ATEŞTE ÖL!"

ZZZTT-FOOMM!

ADAMLARIMA NE OLDU?

SOLAİSE!
HAYIR!

KAMPTAN ALEVLER YÜKSELİYOR!

--CROM--

HAAYIIRRR!
SOLAİSE YAPMA!

YAPMALIYIM BABA... BUNLAR KÖTÜ ADAM...

ÇOK KÖTÜ...

ÇOCUK! BUNLARI O YAPTI!
NEHİR BANA GER-

KÖTÜ ADAMLAR ÖLDÜ ARTIK, BABA...
FIRTINA

SİZ İYİ MİSİ-NİZ?
ÖLÜM SADECE FREJA VE ADAMLA-RINI BULDU.
BİZİ YAL-NIZ BIRAK ANNEKA!

SONYA İLE KONU-ŞACAĞIM.

CONAN.
SENİ GÖRMEK NE GÜZEL...
BİR NEHİR VAR SONYA... KOYU KIRMIZI AKIYOR.

ORADA YALNIZ DOĞRULUK VAR. BUGÜN KENDİ HAKKIMDA BAZI GERÇEKLERİ ÖĞRENDİM.
UTANÇLA DOLDUM VE BERABERLİĞİMİZİN GERÇEK DEĞERİNİ DÜŞÜNDÜM...

SANA ÇOK DEĞER VERİYORUM SONYA.
SENİ BU HALE KOYAN ADAMDAN İNTİKAMINI ALMAK BENİ MUTLU ETTİ.

SÖYLEYECEK BİR KELİME KALMADI DOSTUM
SÖYLEYECEK KELİME YOK

GÖRDÜĞÜM EN GARIP ŞEY. YAYILAN BİR BEYAZ IŞIK!

VE FREJA ÖLDÜ.ÖRDÜSÜ DA BİRLİKTE. BUNU AÇIKLAYAMIYORUM.

O KADAR AÇIKLANMAMIŞ DEĞİL SHAPUR.!

BURAYA GEL KIZ...

OH!

MMEGOOWWRELLI!

SEN RUH YİYİCİ HAKKINDA NE BİLİ...

BIRAK ONU!

UGNNN!!

BU BÖLÜMÜN SONU

MELNIBONE'UN YEŞİL İMPARATORİÇESİ
GARİP BİR ÜÇLÜ, DOĞU KOT'UN SINIRINDAKİ STEPLERE YAKLAŞIRKEN, GÖLE GİDEN YOL İBLİSLER LE FOKUR FOKUR KAYNIYORDU...
CONAN
ELRİC BURADA!
YİNE DİLİN ÇATAL KIZIM...
BU KARANLIK GECEDE ÇEVREMİZDE YETERİNCE BELÂ VAR...
PLOTTED BY: MICHAEL MOORCOCK, CREATOR OF ELRIC, and J. CAWTHORN
FEATURING THE EPIC HERO CREATED BY ROBERT E. HOWARD
STAN LEE PRESENTS
ROY THOMAS WRITER
BARRY SMITH ARTIST
BUSCEMA and SMITH, INKERS • SAM ROSEN, LETTERER

HAYALETLER.. KURTLAR... UĞULDAYAN İBLİSLER...

SÜREKLİ KILICIMI SALLAMAMA KARŞIN, BU BİTMEYEN KASAPLIKTAN BIKTIM!

SENİN ONURLU BÜYÜNE NE OLDU, ZEFRA? YA BABAN ZUKALANIN BÜYÜLERİ?..

TÜM BÜYÜCÜLÜK GÜCÜM, EFENDİMDEN GELİYOR... VE ONUN ÇAĞLAR KADAR ESKİ GÜÇLERİNİN BUNCA UZAKTA NE YARARI OLUR?

HUH!.. BİR KILIÇ MESAFESİNDEN ÖTEYE GİTMEYEN BÜYÜNÜN NE YARARI OLABİLİR KI?

TANRILAR ADINA!.. EĞER SİZE YARDIM EDECEĞİME SÖZ VERMESEYDİM, BEN...

CONAN YUKARI BAK!

CROM!

AL BİR SESSİZ İBLİS DAHA! NEYSE Kİ İNSANLAR KADAR KOLAY ÖLEBİLİYORLAR.. HER NEYSE.. EĞER OKULELER ALTIN DEĞİLSE, BİRİNİZ BANA HESAP VERMEK ZORUNDA

AYNI ANDA BAŞKA BİR YERDE, CEHENNEM ÖFKESİ CENNETSEL BİR YÜZE SAHİPTİ...

BAŞARAMADIN, PRENS GAYNOR!

ERLIC İLE BARBAR DOSTUNU YOK ETMEYİ BAŞARAMADIN!..

İSTEDİĞİN SONSUZ YENGİYİ ELDE ETMENİN YOLU BU MU SENCE?

KADS KILIÇLARI KRALİÇESİ, ÖLÜMLÜLER ÇOK KÜÇÜK KAVGAYI KAZANDILAR!

İŞİMDİ BİLE YAGALA'NIN PARLAK KULELERİNE ULAŞAÇAK OLANLAR, YİNE SİZİN HİMAYENİZDEKİLER OLACAKTIR...

VE YALNIZCA ÖLÜMLÜ BİRİNİN ORADA UYUMAKTA OLAN YEŞİL İMPARATORİÇE'Yİ UYANDIRABİLECEĞİ SÖYLENSE BİLE...

...UYANDIRMA BÜYÜSÜNÜ SÖYLEYEN, NEFRET EDİLEN ERLİC DEĞİL, O OLACAKTIR.

ÖYLE OLMA-SINI SAĞLA, GAYNOR! ÇÜNKÜ ERLIC, BENIM RAKIBIM KAOS DÜKÜNE HIZMET EDIYOR!
DOĞRUSU BUGÜN, SENIN O KÜÇÜK KAFANIN ALAMAYACAĞI KADAR ÇOK IŞ VAR ÖNÜMÜZDE..

O ZAMAN YOLA ÇIKIN, KAOS KILIÇLARI! BENIM IÇIN!.. XIOMBARG IÇIN!

VE ÖNÜNDE DÖGÜŞÜ YAP, SEVGILI PRENS...
SANKI TÜM YAŞAMIN BUNA BAĞLIYMIŞÇASINA!

MITRA! BU KATLIAMIN BIR SONU YOK MU, ELRIC?!
VAR! YAKINDA OLACAK SANIRIM. ÜSTELIK BIZI ÖLDÜRMEKTEN ÇOK, GEÇIKTIRMEK ISTIYORLAR!

BU SÖZLERIN BENI RAHATLATMADI, CANIM..
ZEFRA, SEN DÖRT NALA KOŞ VE BAK BAKALIM BURADAN ÇIKIŞ YOLU VAR MI?..

BU, ONLARIN SONUNCUSU, KIMMERYALI!
IYI... O ZAMAN YOLUMUZDA BAŞKA ENGEL KALMADI..
KILIÇIN! NE?

GÖZLERIN BENI TEDIRGIN EDIYOR, CONAN!
KILIÇIM "FIRTINA YARATICI", ÖLDÜRDÜKLERININ RUHLARIYLA BESLENIR VE ONLARIN ESKI GÜÇLERINI DE BANA AKTARIR. TAMAM MI?
ERKEK OLAN, KENDI KADERINI KENDI ÇIZMELI! BÜYÜNÜN KUKLASI OLMAMALI!
GERÇEKTEN

BELKİ... AMA BU BÜYÜLÜ NESNE SENİN GENİŞ SIRTINI BİR ÇOK KEZ KURTARDI BARBAR... UNUTMA!

ÜSTELİK ZUKALA'NIN SENİN SİLAHINI DA BÜYÜLEDİĞİNİ SÖYLEMEDİN MI?

BENİM İSTEĞİM DIŞINDA AMA.

KIM BİLİR? BELKİ KADERDE GECE BİTMEDEN BİZİM KILIÇLARIN TOKUŞACAĞI DA VARDIR DEĞİL Mİ?

BELKİ DE DAHA YAKIN...

CONAN! ELRİC!

BURADAN ÇABUK!

HEY! İÇ ÇEKEN GÖLE BAKIN! ORTASINDA DA...

..YAGALA DİNE BİLİNEN BATIK KENT

NEYSE, KIZIM.. BABAN HİÇ OLMAZSA O KULELER KONUSUNDA YALAN SÖYLEMEDİ!

ALTINDAN YAPILMIŞA BENZİYORLAR!..

AMA ONLARI UZAK DÜNYADAN GÖRDÜĞÜME GÖRE, BÜYÜLÜ SULARDAN DAHA YÜKSEKTELER, CONAN...

KULAN-GAT'IN BÜYÜSÜDÜR, KUŞKUSUZ! BİZİM KENTE GİRİŞİMİZİ KOLAYLAŞTIRMAK İSTEMİŞTİR. BAK! ŞURADA ESKİ BİR SANDAL VAR!

SANKİ CANAVAR KEMİKLERİ ÜZERİ NE YAPILMIŞ..

SANIRIM, BİZİ GÖLÜN ORTASINA DEĞİN TAŞIYABİLİR BU SANDAL...

BEN YÜZMEYİ YEĞLERİM...

NEDEN, CONAN? SEN KEMİKTEN KORKAR MISIN YOKSA?

RUHLAR DÜNYASINDAN KORKMAYAN, AP TALDIR!

YİNE DE BİZİNLE GELİYORUM! ŞIMDİLİK..

HER AN SU

ŞİMDİ ÜÇ AŞIK YÜZLÜ SERÜVENCİ, TANRILARIN BU GÖLE NEDEN "İÇ ÇEKEN GÖL" DEDİKLERİNİ ANLAMIŞLARDI. KARANLIK SULARDAN GEÇERKEN ÖLÜ NAMELERİ FISILDANIYORDU...
SESLER KÜÇÜK BİR HAVUZDAKİ AKŞAM MELTEMİ YA DA...

...SUYUN SAKİN YÜZEYİNE BİR EL DEĞERMİŞ GİBİ... ÇOK HAFİFTİ...

YA DA YAŞLI BİR BÜYÜCÜNÜN GARIP BİR HAYALİ İZLEYİŞİ GİBİ...

...BİR ZAMANLAR YÖNETMEYİ DÜŞÜNDÜĞÜ BİR DÜNYAYI KURTARMAK İÇİN KIZINI ECELİNE Mİ GÖNDERMİŞTİ Z
...ANCAK ARTIK AYRILMASI GEREKTİ. BİNLERCE YILIN YORGUNLUĞU ÜZERİNE ÇÖKMÜŞTÜ...

İKİNİZ DE BAKIN! KAYAN BİR YILDIZ.. BELKİ DE KEHANET!
BANA KALIRSA, DÜŞMANIMIZ GAYNORUN KAOS SÜRÜSÜ!..
FARK ETMEZ! ZATEN ÖLÜM VAR
YA SÖZÜMDEN DÖNERİM, YA DA BU GECE

İŞTE GELDİK ?..

AZ ÖNCE BİR ŞEY SÖYLEMİŞTİN, BÜYÜCÜ...

...VE BUNUN ANLAMINI ŞİMDİ ÖĞRENMEK İSTİYORUM!

ÇÜNKÜ HEPİMİZ BU İŞTE ÖLEBİLİRİZ!

DAHA ÖNCE DE SÖYLEDİĞİM GİBİ, BARBAR, MELNIBONE'LU ELRİC'İN TÜM SIRLARINI ÖĞRENMEYE ÇALIŞMA ŞU KADARINI BİL... BİR KIZLA İLGİLİ.

NE DEMEK BU?!

ELRİC... O IŞIKLI PENCERE!..

BU YOĞUN KOKU.

EVET ZEFRA O OLABİLİR...

KULAN GATH!

KALKIN, EY SİSLER! BUHAR YAYILSIN!

YÜCE YEŞİL İMPARATORİÇEYİ SARIN... VE...

HAYIR, BÜYÜCÜ! KÖTÜ ATAMIN O SÜSLÜ MEZARDAN KALKMAMASI... GEREK!

SÖZÜ SÖYLE AL BİNO! BEN DE ŞU STİGYALI'YI ŞİŞE GEÇMİŞ DOMUZ GİBİ OYAYIM.

GERİ ÇEKİLİN! KİM OLURSANIZ OLUN, BANA ENGEL OLMAMALISINIZ!..

GÖRDÜĞÜM DÜŞTE, EĞER YÜCE TERHALİ'Yİ UYANDIRIRSAM, EN BÜYÜK OLACAĞIM...

SÖYLENDİ... BANA BATININ TÜM KRALLIKLARINI YERE SEREBİLECEK GİZLERİ AÇIKLAYACAKTI!

BUDALA! SENİN BEYNİNİ YIKAYAN, KAOSLARIN KRALİÇESİ XIOMBARG'DI. SENİ KULLANACAKTI!..

BEN ONU TANIMAM! SİZLERİ GÖNDEREN TOTH-AMON OLMALI! EVET, O!

NE? HANGİ ANI IŞIK BU DUVARLARI MAVİ BULUTA DÖNÜŞTÜRDÜ?

BENİM RAKİBİM! BU DİYARDA BÜYÜCÜLÜĞÜ BENDEN ÜSTÜN TEK VARLIK!

SIZ BANA HIZMET EDERSENIZ, DAHA ÇOK VERİRİM!

STİGYALI!.. EĞER BU BİR BÜYÜCÜNÜN HİLESİYSE

KORKARIM DEĞİL, CONAN

BU BENİM BEKLEDİĞİM VARLIK!

LANETLİ PRENS GAYNOR BU!

XIOMBARG DENEN KAOS SÜRÜSÜNÜ YÖNETEN!..

CROM! YİNE OLMASIN!

SONRA ÜSTLERİNDEKİ TAVANDA KARABASAN GÖLGELERİ DANSEDERKEN...

KİMMERYALI VE BÜYÜCÜ KRAL, AYNI ÇILGINLIKLA BU EŞİT OLMAYAN SAVAŞA ATILDILAR...

ATINDAN İN, GAYNOR!.. VE FIRTINA YARATICI KILICIMLA TANIŞ!..

EVET, ATIMDAN İNECEĞİM! BU KESİN!..

AMA YALNIZCA SENİN ÖLÜNÜ İÇİNEVİP, GENERAFA ULAŞMAK İÇİN!

KALK AYAĞA, SOLUK BENİZLİ! KALK VE ŞU İBLİSLERE KARŞI DÖĞÜŞ!..
BEN SANA YOL AÇARIM! GEREKİRSE, KURU KAFALARDAN YOL YAPARIM!
HAYIR CONAN! SENİN SORUNUN ERLİÇ DEĞİL ŞİMDİ! UNUTMA!
KULAN-GATH ESKİ KEHANETİ NE DÖNÜYOR!.. EĞER BAŞARIRSA
BAŞARAMAYACAK! YEMİN EDERİM!

BEN... NE? İKİMİZİ DE STİGYALI'DAN UZAK TUTABİLECEĞİNİ Mİ SANIYORSUN, GAYNOR?
TUTMALIYIM! KRALİÇE XİDOMBARG'IN BUYRUĞU!
O ZAMAN KRALİÇENE SÖYLE!
CONAN'IN ÇELİK GİBİ İRADESİ VAR DE!

CROM! BU SİHİRLİ KILICIN BİLE ETKİSİZ OLACAĞINI SANMAMIŞTIM!
AMA ŞİMDİ, KULAN GATH!
KORKARIM, O HAİN AYİNİNİ TAMAMLADI BİLE!
KORKMAK MI? EVEET-- AŞAĞILIK KÖPEKLER!..
AYİN SONA ERDİ BÜYÜ DE BOZULDU İŞTE!
YERYÜZÜNÜN AYAKLARINIZ ALTINDA TİTREDİĞİNİ GÖRÜN!..

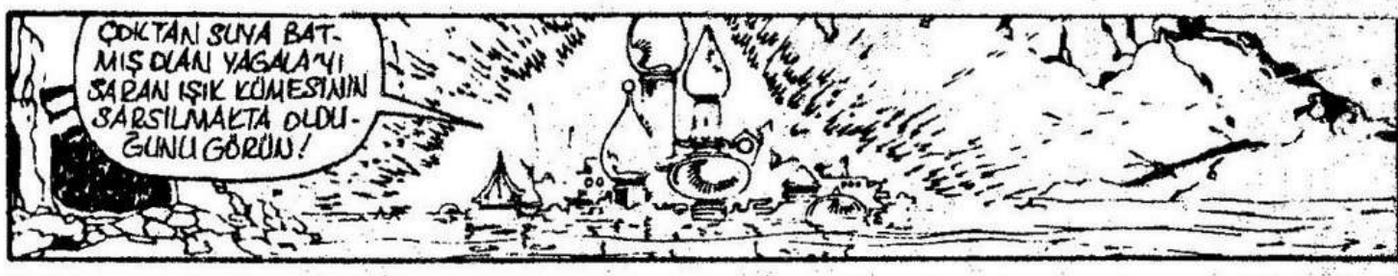

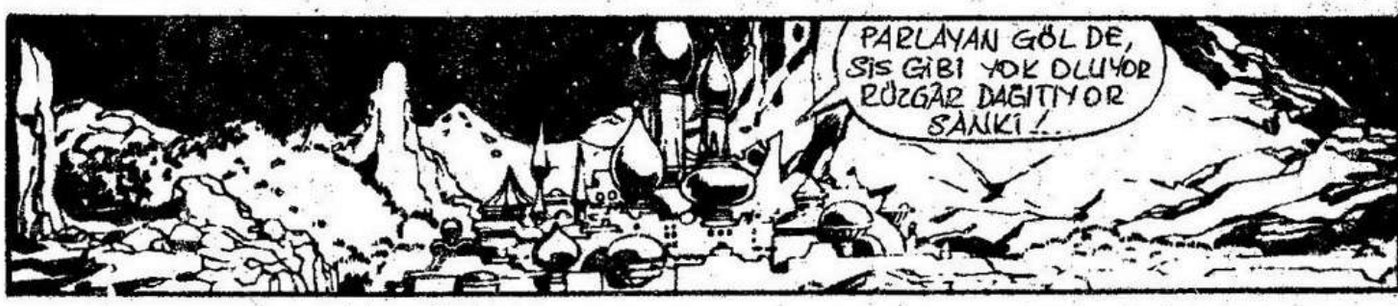

..YAŞIYOR! YAŞIYOR D!

MALNIBONE'UN YEŞİL İMPARATORİÇESİ TERHALI YAŞIYOR!. YAŞIYOR!

ERLİÇ! CADI HAVADA YÜRÜYOR! ÜSTELİK TÜYLERİMİ DİKLEŞTİRECEK KADAR DA YEŞİL!
BÜYÜLER BİTTİ... KIRILDI, DOSTUM!..
BEN BÜYÜLERİN ONU SONSUZA DEK TUTSAK ETTİĞİNİ DEMİŞTİN!
TERHALİ YAŞIYOR! XİOMBARG'A ŞÜKÜRLER OLSUN

BENİ DUYUYOR MUSUN EY XİOMBARG? KAOS KILIÇLARININ KRALÇESİ? TERHALİ KALKTI!
ONUN GÜCÜ DE SENİNKİNE KATILINCA, HEM BU DÜNYA, HEM DE MELNİBONE İMPARATORLUĞU SENİN OLACAK!..
AĞZI BOZUK KÖPEK!

MELNİBONE YALNIZ KAOS DÜKÜNE HİZMET EDER!

TIPKI FIRTINA YARATAN USTA ERLİÇ GİBİ!..

AHH! ÖLDÜR BENİ, ÖLDÜR!..
HAYIR! O BÜYÜLÜ KILIÇ BİLE ÖLDÜRMÜYOR BENİ!
YÜCE TANRIM! TIPKI CANLI VARLIK GİBİ!
GİDİYORUM BEN!..
YİNE DE GAYNOR... TOZA DÖNÜŞÜYOR!.. HAYRET!

EVET... BU KAOS SÜRÜSÜ AYLISINI YAPIYOR!
YİNE DE GAYNOR'UN YOK OLDUĞUNU HİSSEDİYORUM! BAŞKA DÜNYAYA.
...SÜRÜLDÜ... AMA BU XİOMBARG'IN İŞİ DEĞİL...
...HİSSEDİYORUM! BU ARİOCH'UN İŞİ...
ARIOCH HALA YASA LORDU ARKYNDANI NEFRET ETTİĞİ KADAR NEFRET EDİ-

ARKOCH? ARKYN? KAFAM BU TANIMADIĞIM ADLARLA ALLAK BULLAK OLDU!
BEN KOLAY GANİMET YALANLARINIZA KANMAYIP ARGOS'A DOĞRU YOLUMA DEVAM ETMELİYDİM...
ŞİMDİ ŞU KULAK GATH İBLİSİ NEDEN SÖYLENİYOR?!..

KORKUNÇ TERHALİ! SEN Kİ İKİ ZAMANDA, İKİ DÜNYADA LANETLENDİN...
SENİ UYANDIRAN BENDİM! SEN DE YALNIZ BANA İTAAT ETMELİSİN!..

İTAAT MI?!..
TERHALİ İTAAT ETMEK İÇİN DOĞMADI!

YÖNETMEK İÇİN!
VE YOK ETMEK İÇİN!

SİZ ÖLÜNÜZÜ İLK KÖLELERİM OLARAK SAĞ BIRAKACAĞIM!
YAKINDA YAGALA YENİ KÖLELERLE DOLACAK! VE BEN DÜNYAYI FETHEDECEĞİM!
HATTA MELNİBONE BİLE BENİM OLACAK YİNE!
MELNİBONE

EVET... PARLAK İMPARATORLUĞU BIRAKANA DEK ÖYLEYDİ...
UZAYI VE ZAMANI AŞARAK BURAYA GELDİM! BİR İYİLİK İSTEMEK İÇİN...
İYİLİK Mİ? TERHALİ KÖLELERE İYİLİK ETMEZ! ANCAK DOLARIN HİZMETİNİ BEKLER!
KEDİM HAKKI

ÇOK GEÇ, BUDALALAR! KIZDIM BİLE!..

ÖYLE OLSUN! O ZAMAN CANLI BİR KRALIN ÖLÜ OLMASI...

...GEREKEN BİR KRALIÇEYİ ÖLDÜRÜP, ÖLDÜREMEYECEĞİNİ GÖRECEĞİZ!

BEN DE SALDIRACAĞIM, ELRİC!

İKİ BÜYÜLÜ KILIÇ: AŞIK YÜZLÜ YE ŞİL İMPARATORİÇEYE SALDIRIRKEN, TEK KILIÇ GİBİ BİR IŞIK SAÇTI-

İKİ SANCILI ADAM, SANKİ YILDIRIM ÇARPMIŞ GİBİ GERİ SAVRULDULAR...

...ŞİMDİ İSE DİŞİ İBLİSİN ÖNÜNDE SERESERPE, BAYGIN YATIYORLARDI!

YA SEN KIZIM? SEN KİMSİN KI, ÖFKEMİN KARŞISINDA ÇILGIN BİR KORKUYLA KAÇMIYORSUN?!..

BEN ZUKALA'NIN KIZI ZEFRA'YIM!..

VE NE SENDEN, NE DE ÖLÜMDEN KORKMAM!

BAŞKA SÖZLER DE SÖYLEYECEKTİ. AMA KARANLIK GÖKYÜZÜNDEN...

...KÖR EDİCİ BİR IŞIK AŞAĞI DOĞRU KAYDI...

..YALNIZCA ZEFRA'YI SARDI!

BİLGE BÜYÜ İŞARETLERİNİ İYİ BİLİRİM... AMA BU KİM?

ARKYN BU!

YASA LORDLARINI YÖNETEN KİŞİ!

EVET, ZEFRA... BABAN SENİ YASA VE KAOS GÜÇLERİ ARASINDAKİ SAVAŞTA İYİ EĞİTMİŞ!

SEN DE BİLİYORSUN Kİ, BİZ YASA LORDLARI DÜNYASAL OLAYLARA ANCAK İNSANELİYLE KARIŞABİLİRİZ..

SEN BU GECE O ARACI OLUR MUSUN, ZEFRA? TERHALİ'Yİ YOK ETMEKTE KULLANILACAK MISIN?

YANIT VER!

SONRA, SANKİ ZAMAN DURMUŞ GİBİYKEN, YASA LORDUNUN TÜM SÖZLERİ YAKINLARDA DUYULUYORDU.

KRALİÇE XIOMBARG'IN DÜNYASINDAKİ ODADA DA...

ARKYN, BİNLERCE YIL-LIK ÇALIŞMALARIMI YOK ETMEK İSTİYOR

HİBORYA İLE MELNİBONE'U KENDİSİNE İSTİYOR! AMA ONLAR BENİM! **BENİM!**

VE ZUKALA'NIN UZAK KOTTAKİ DÜZENLİ BAHÇELERİNDE...

HAYIR, LORD ARKYN! BUNU YAPMAMALISIN!

SENİN VE BEKLEĞİN GÜÇ, BİR ÖLÜMLÜ İÇİN ÇOK FAZLADIR! SAKIN YAPMA!

SEN ONU ÖLDÜRÜRSÜN! **KIZIMI ÖLDÜRÜRSÜN!**

ANCAK YANLULAR KENDİ İÇLERİNDE ÖLÜP GİTTİLER.

AYNI ANDA YEŞİL SESSİZLİKTE ZUKALA KENDİ ACILI YÜREĞİNİNKİNDEN BAŞKA SES DUYMUYORDU...

...AYNI ANDA BİR RÜZGAR, BİLİNMEYEN BİR DİLDE FISILDIYORDU...

BİNLERCE FERSAH ÖTEDE ZEPHRA YANITLIYORDU...

HİZMETİNİZDEYİM, LORD ARKYN!..

BANA İSTEDİĞİNİZİ YAPIN!..

DEMİRCİ OLAN BABAMIN TÜM TANRILARI ADINA!..

BU KIZ **YANIYOR MU?!..**

ZEPHRAA

HAAAAAAAAA

NE TÜR BİR ÇILGINLIK BU? ÖLÜMLÜ KIZ, MAVİ BEYAZ ALEVDEN BİR GÖMLEĞE DÖNÜŞTÜ!..
KIPIRDAMA KIZIM! SANA YARDIM EDECEĞİM!
CONAN HAYIR!.. DNA DOKUNMA!..

ELRİÇ DOĞRU SÖYLÜYOR, CONAN... BANA YARDIM EDEMEZSİN!
BEN ARTIK ZEFRA DEĞİLİM! ARTIK ZUKALA'NIN KIZI DA DEĞİLİM!..
ŞİMDİ BEN, ARKYN'İN İNTİKAMCISIYIM!

ÖLÜMSÜZ TERHALİ VE ÖLÜM SAÇAN VARLIK...
GERİ ÇEKİLİN!!

SONRA ALEVDEN KADIN, BÜYÜCÜYE TÜM GÜCÜYLE SALDIRIRKEN, ALBİNO VE BARBAR DEHŞETLE İZLİYORLARDI...
ÇAĞLAR KADAR ESKİ VE ESRAREN-GİZ MELNİBONE BÜYÜSÜ, ZAMANSIZ YASA LORDLARININ GÜCÜYLE BİRLEŞTİ

..VE DÜNYALARIN KADERİNİN TAM ORTADA, DENGEDE DURDUĞUNDAN KUŞKU DUYULUR MU, HIÇ?

ÖNCE, BİR ZAMANLAR ZEFRA'DA OLAN VARLIK ÖTÜN GİBİ GÖRÜNDÜ..

...SONRA AŞIK YÜZLÜ YEŞİL İMPARATORİÇE...

GÖKYÜZÜ SÜREKLİ PARLAK IŞIK KÜMESİYLE AYDINLANIYOR, ÇIĞLIKLARLA ÇINLIYORDU!..
SANA SÖYLÜYORUM, ELRIC.. BU DÖGÜŞÜ DURDURMAMIZ GEREK!

DURDURMAK MI? NASIL?
BENİM KILICIM FIRTINA YARATICI BİLE TERHALİ'NİN ETİNİ KESEMEDİ... ARKYN'İN GÜCÜNE ARACI OLANI DA YARALAYAMAZ!
BEN, GEZGİN BİR BUDALAYIM! AMA ZEFRA BENİ SEVDİ ELRIC!
ONA YARDIM ETMEM GEREK
EN AZINDAN DENEMEM

GEREK...

BİR AN: PARLAK BİR EL TERHALİ'NİN PIRLANTALI BOĞAZINI KAVRADI VE ÇIĞLIĞINI YARIDA KESTİ

BİR AN SONRA: BİR ZAMANLAR ZEFRA'NIN GÖZLEDİ OLAN YERDEN, BİR ÇİFT IŞIN FIRLADI... VE...

TERHALI'NIN ÇEVRESİNİ SARAN IŞIK KÜMESİNİ, KESKİN BİR BIÇAĞIN BİR ÖRÜMCEĞİN AĞINI KESİŞİ KADAR BÜYÜK KOLAYLIKLA YIRTTI..

...PARÇALADI... VE YOK ETTİ!..

...YEŞİL İMPARATORİÇE ÇIĞLIK ÇIĞLIĞA...

...BAĞIRDI

..VE ÖLDÜ!..

ANCAK EĞER PERVANE BİR TEK GÜN ÖMRÜ OLAN BİR YARATIKSA...

...O ZAMAN TANRILARIN ELİNDE OYUNCAK OLAN BİR YARATIĞIN ÖMRÜ NE OLABİLİRDİ KİM?

ZEFRA!..

YASA LORDLARI BÜYÜK BİR ZAFER DAHA KAZANMIŞA BENZİYORLAR!

GEL, CONAN! SANA "SEVGİLİM" DİYEN BU KIZ İÇİN DAHA FAZLA BİR ŞEY...

...YAPAMAZSIN O ÖLDÜ ARTIK AMA BİZ YAŞIYORUZ!

DAHA NE ZAMANA KADAR LORD ARKYN?
NE ZAMANA KADAR?
TANRIYY ÜZERİMİZDEN GEÇİYOR, ELRİC... GİTTİ ARTIK!

BENİM TANRIM DEĞİL, CONAN BEN KAOS LORDU ARİOCH'A HİZMET EDERİM. ONUN DÜŞ-
AKLIM ANIMSAMAK-TAN KARIŞTI. SEN BUGÜN KAOS SÜRÜŞÜNE KARŞI DÖGÜŞTÜN...
MANI, ANIMSADIN MI? BEN ARIOCH'UN YUTMASI İÇİN KILICI MA RUHLAR ÇALARIM...
O ZAMAN HIÇ DE KENDİNİN EFENDİSİ DEĞİLSİN!

SESSİZCE BİRLİKTE YÜRÜMEĞE KOYULDULAR. SAFAĞIN UZUN PARMAKLARI, GÖĞE UZANAN...
..YEŞİL KULELERİ AYDINLATIYORDU TOPRAKTAN KÜÇÜK DERELER FIŞKIRIYORDU.
ŞİMDİ DAHA HIZLI YÜRÜYORLARDI. DAHA HIZLI.

..AZ SONRA İÇ ÇEKEN GÖL, TIPKI DEV VE MERHAMETSİZ BİR YUMRUK GİBİ YAGALA'NIN PARLAK KULELERİNİ SARDI, BİR KEZ DAHA...

..VE ONURLU KULELER BÜYÜK BİR RENK CÜMBÜŞÜ İÇİNDE YIKILDILAR. GÖL ARTIK İÇ ÇEKMİYORDU...
ÇÜNKÜ ÖLÜLERİN RUHLARI ARTIK SULU ZİNDANLARINDAN ÖZGÜR BIRAKILARAK, HUZURA KAVUŞMUŞLARDI, SONUNDA...

AL, CONAN, CEKETİMLE GÜZEL ZEFRAYI ÖRTEBİLİRSİN

NEDEN GİTMEYESİN KI, BUGÜNLÜK İŞİNİ BİTİRDİN NASIL OLSA...

BENİM GİTMEM GEREK !..

BÜYÜ KAYNAKLI, O YARARSIZ ARAŞTIRMANI YAPTIN ...

BU ARAŞTIRMANIN BEDELİNİ, O KIZ YAŞAMIYLA ÖDEDİ !..

SÖZLERİN ACI VE İĞNELEYİCİ, CONAN! AMA GERÇEK PAYI DA YOK DEĞİL, HANI...

BEN, GERÇEKTEN BÜYÜLERE BULANMIŞ BİRİYİM. TÜM HAREKETLERİM O YÜZDEN SINIRLI...

EĞER SENİNLE İKİMİZ AYNI YOLDA OLSAYDIK, BİR GÜN BİRBİRİMİZİ ÖLDÜRÜRDÜK ...

EN İYİSİ, BEN KENDİ DÜNYAMA, SEVDİKLERİME DÖNEYİM...

SEVMEK Mİ? BU SENİN İÇİN ANLAMSIZ!

BENCE, BİZİM EN CAHİL KÖYLÜMÜZ BİLE, SENİN KRALINDAN DAHA SOYLUDUR !..

SENİN IRKIN GENÇ, CONAN... BENİMKİ İSE ZAMAN KADAR YAŞLI...

YÜREKLERİ VE ZİHİNLERİ YARGILAMA !..

ÜSTELİK KENDİ OLGUNLAŞMAMIŞ ÖLÇÜLERİNLE!

NEYSE... ELVEDA BARBAR! SENİ UNUTMAYACAĞIM !..

SANIRIM, SEN DE BENİ HİÇ UNUTMAZSIN !..

SONRA ELRİC, GÖZLERİ KÖR EDEN BİŞİŞİGA DOĞRU KAYDI, GİT-

SANIRIM, SEN DE BENİ HİÇ UNUTMAZSIN!..
SONRA ELRİC, GÖZLERİ KÖR EDEN BİŞIŞIĞA DOĞRU KAYDI, GİTTİ!..

SONUÇ: KAYALARIN ARASINDA YITMİŞ BİR RÜZGÂR, BİR RUHUN ARAYIŞI İÇİNDE MIRILDANIYORDU. BOĞUK SESLİ, KIRMIZI KUŞLAR ÖTÜYORDU... VE ATLI DURDU...

ŞANLI MELNİBONE İMPARATORLUĞUNUN HALÂ PARILDADIĞI TOPRAKLARA GERİ DÖNÜYORDU. CONAN'IN HİBORYA ÇAĞINDA, DEĞİŞİK DÜNYADAYDI...
ÇÜNKÜ BU GÜNAH VE ACI DOLU DÜNYADA BİR ÇOK YOL KARŞILAŞMAKTA, BİRLEŞMEKTEDİR. HATTA ÇOĞU İNSAN KÖTÜLÜKLE DOLU OLSA BİLE...
VE ELRİC MERAK EDİYORDU... ACABA CONAN'A CYMORİL'DEN SÖZ ETSE MİYDİ?
CYMORİL, ELRİC'İN YAŞAMININ GÜZEL AŞKI... ELRİC'İN RAKİBİ YYRKOON'UN BÜYÜSÜYLE UYUMAKTA OLAN CYMORİL...
THERHALİ'NİN BÜYÜSÜNÜN UYANDIRMA OLASILIĞI OLAN CYMORİL... AMA ARTIK OLAMAZDI... OLAMAZDI!..
"HAYIR" DİYE DÜŞÜNDÜ. BUNU CONAN'A SÖYLEMENİN YARARI OLMAZDI. ATINI ŞAHA KALDIRIP, SÜRDÜ...
KİMMERYALI'NIN TAHMİN BİLE EDEMEYECEĞİ KADAR GARİP, HAYAL DOLU BİR KADERE DOĞRU!..

ŞİMDİ BENİM ARGOSTA,YA DA BAŞKA BİR YERDE GÜÇLÜ KOLA İHTİYAÇ DUYANLARLA İŞİM VAR!
YAŞAYANLARA VE ÖLÜLERE KADEH KALDIRACAĞIM, RASTLADIĞIM İLK TAVERNADA HEM DE...
ELVEDA!

ZAMANN ÖTESİNDE-KILÇ BÜYÜYE KARŞI

DENİZ ŞAHİNLERİ...

BAZILARI VİLAYET DENİZİNİN BİR TURANLI GÖLÜ OLDUĞUNU SÖYLER. BÜYÜK MOR YELKENLİ KADİRGALARI, UÇSUZ-BUCAKSIZ SULARINDA GECE GÜNDÜZ DOLAŞIRLAR VE TURAN KRALI YILDIZ'IN DENİZ TİCARETİNİ KORURLAR.

AMA BUGÜN, GÜNEŞ UFUKTA SULARA GÖMÜLÜRKEN, GEMİLER GÖREVLERİNİ UNUTMUŞ GİBİDİRLER VE BARBAR, NEDENİNİ DÜŞÜNMEKTEDİR BUNUN...

Stan Lee PRESENTS: * Roy Thomas EDITOR/EDITOR and Barry Smith ARTIST * DAN ADKINS, EMBELLISHER JOHN COSTANZA, LETTERER * CONTINUING THE ADVENTURES OF THE HERO CREATED BY Robert E. Howard

VERNİKLİ TAHTADAN OYULMUŞ BİR AT HEYKELİ, ALT GÜVERTEDEN TAŞINIP...

...SESSİZCE VE SAYGIYLA ANA DİREĞE BAĞLANMIŞTIR...

HEY, YABANCI! GÖRÜYORUM Kİ, TARİM YOLUNUN GERÇEK KORUYUCUSU...

TANRI ADAMDAN HABERSİZSİN!..

ONUN VAKUR HEYKELİ HYRKANLI SALDIRALARA GÜÇ VERİR

BENİ İLGİLENDİRMEZ, ASKER!

TARİM HERKESİ KORUR, BAR BAR!

ONUN KUTSAL SAVAŞINA ATILACAĞIZ!

...VE SEN DE BİZİMLESİN!

BÖYLEYSE BEN GELMİYORUM...

BOYALI BİR TAHTA İÇİN NİYE ÖLEYİM?

HAYATINI TARİM'İN ZAFERİ İÇİN TEHLİKEYE ATACAKSIN, DOSTUM...

YOKSA YAŞAMINI YİTİRİRSİN!..

CROM!

KANDAN GÖREMİYOR MUSUN, VAHŞİ?

NEYSE, GÖRMEN GEREKMEZ. YALNIZ DİZ ÇÖK VE YALVAR!

ASLA, KEDİ GÖZLÜ APTAL!..

YALVARSAN İYİ EDERSİN BAĞIŞLAMAM YOKSA!

HEM DE BİR AN ÖNCE!..

BENİM TANRIM KROM'UN DOĞARKEN AŞILADIĞI CESARETTEN BAŞKA YARDIMI YOK!

GÖRELİM, BAKALIM SİZİN TAHTA TANRINIZIN YARDIMI NE?

BAZI ŞEYLER İÇİN BALTHAZ'IN YARDIMA İHTİYACI YOK!

YİLAN GİBİ KONUŞUYORSUN, ASKER!..

AMA KENDİ MIZRAĞININ TERSİ BİLE ÇATALLI DİLİNİ SUSTURMAYA YETER!

VE MİTRA İÇİN!

SENİN KANINI DÖKMEĞE BİLE DEĞMEZ!

GRRRR

HELE DAHA İYİ YOLLAR VARKEN...

HAYDİ, DOSTUM!

GÖRELİM, TANRIN SENİ NASIL KORUYOR!

TUZLU SULAR GIRTLAĞINI TIKAMADAN, BAĞIRMAYA BAŞLA

NOOOO

DAHA BAĞIR ADAM! DAHA HIZLI!..

BELKİ AĞAÇ TANRIN KÖPEK BALIKLARINDAN ÖNCE DUYAR!

TARİM KURTAR BENİ!

ŞİMDİ MI, PRENS?

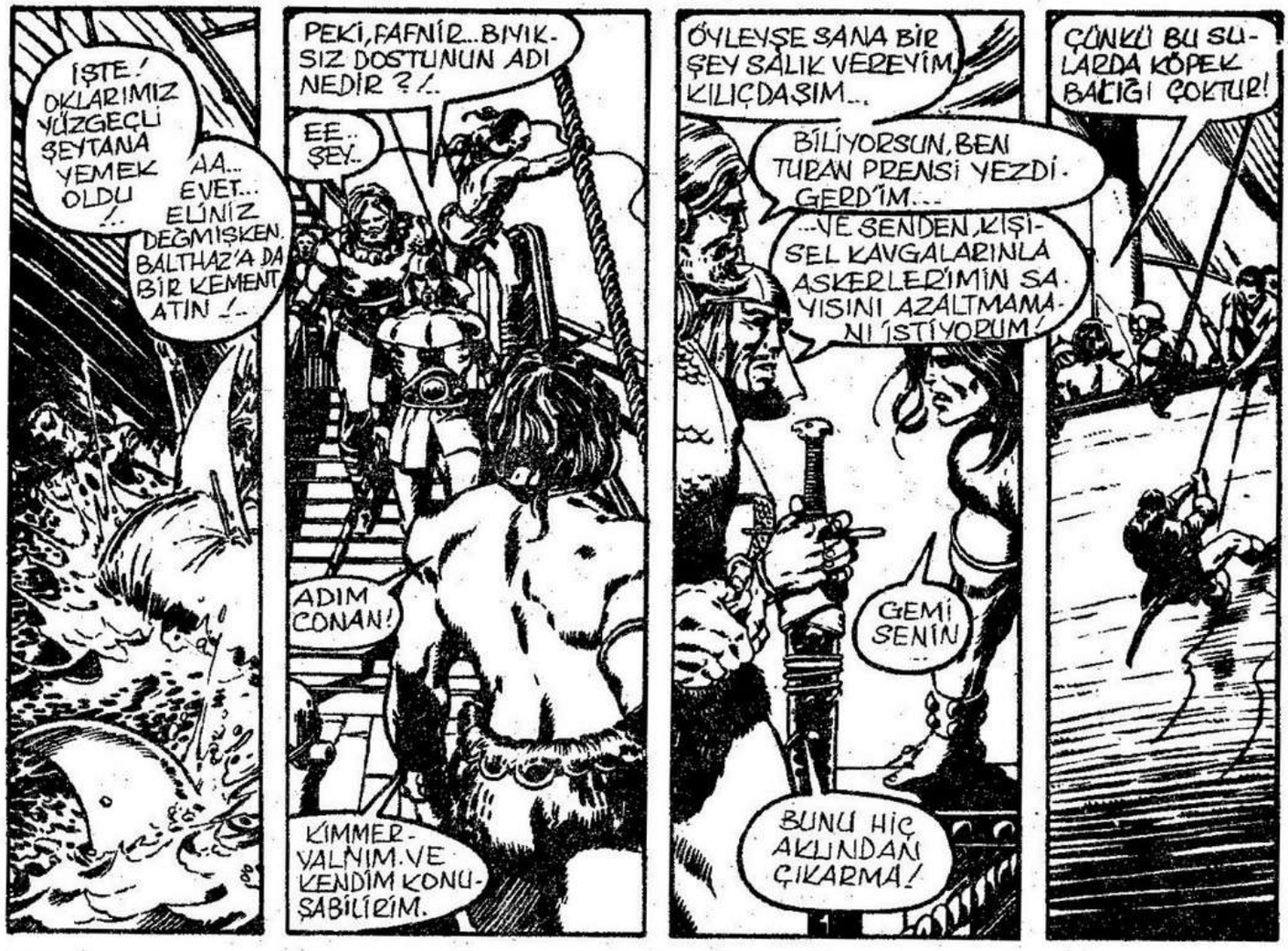
İŞTE! OKLARIMIZ YÜZGEÇLİ ŞEYTANA YEMEK OLDU!..
AA... EVET... ELİNİZ DEĞMİŞKEN. BALTHAZ'A DA BİR KEMENT ATIN!..
PEKİ, FAFNİR... BIYIKSIZ DOSTUNUN ADI NEDİR?!..
EE.. ŞEY..
ADIM CONAN!
KİMMERYALNIM. VE KENDİM KONUŞABİLİRİM.
ÖYLEYSE SANA BİR ŞEY SALIK VEREYİM, KILIÇDAŞIM...
BİLİYORSUN, BEN TURAN PRENSİ YEZDİGERD'İM...
...VE SENDEN, KİŞİSEL KAVGALARINLA ASKERLERİMİN SAYISINI AZALTMAMANI İSTİYORUM!
GEMİ SENİN...
BUNU HİÇ AKLINDAN ÇIKARMA!
ÇÜNKÜ BU SULARDA KÖPEK BALIĞI ÇOKTUR!

ŞİMDİ LÜTFEN BENİ İZLE...
GİZEMLİ KUZEY ÜLKELERİNDEN GELEN KONUKLARIMIZA SÖYLEYECEKLERİM VAR BİRAZ..
GELİYOR MUSUN, CONAN?
EVET... GELİYORUM!
BOYALI TAHTA!..
BALTHAZ.. BU ADAM SENİ PRENSİN ÖNÜNDE KÜÇÜK DÜŞÜRDÜ!
OKUNU KENDİNE SAKLA! SIRASI GELİNCE...
BEN YAPACAĞIMI BİLİRİM!

SÖZÜ UZATMAYACAĞIM, KUZEYLİLER... BİZ BÜYÜK VE KUTSAL BİR SAVAŞ İÇİN DOĞUYA GİDİYORUZ!

SAVAŞ DONANIMAM BİZE SABAH YETİŞECEK. ANCAK ELİ SİLAH TUTAN HERKESİ KULLANMALIYIM!..

DAVAMIZI KUCAKLAR MISINIZ?

İKİ KAZAZEDE OLARAK BAŞKA ŞANSIMIZ YOK, PRENS!

ANCAK, KİMİNLE VE NEDEN SAVAŞTIĞIMIZI SÖYLER MİSİNİZ?

OH, EVET... AYRINTILAR BASİT ASLINDA...

"RAKİPLERİMİZİN SÖYLEDİĞİNE GÖRE..."

"YILLAR ÖNCE LEMURİA'NIN DENİZTANRILARI ÖFKEDEN KÖPÜRÜP..."

"...LEMURİA'NIN TÜM ADALARINI ALTINA ALIP DA YOK ETMEYE BAŞLADIĞINDA..."

"...BU TUFANIN ORTASINDA BİR LİDER ÇIKTI ORTAYA... TARİM ADINDA BİRİ..."

"KABİLESİNDEKİ PANİĞİ YATIŞTIRDI. ONLARIN KURTULMALARINI SAĞLADI..."

"İNSANLAR, KORKTUKLARI DENİZE..."

"...KOŞTULAR. ESRARLI BİRİYDİ. HASTA VE SAKATLARI İYİ EDEN BİR KAHİN!"

"...HALKINI TOPARLAYIP, BATIYA GÖTÜRDÜ..."

"...BATAN GÜNEŞE DOĞRU..."

"...VE VİLAYET'İN DOĞU KIYILARINA ULAŞINCA, ORAYA YERLEŞTİLER VE HYKANİANLAR ADIYLA ANILMAĞA BAŞLADILAR..."

"...DAHA SONRA BENİM ATALARIM İÇERİLERE İLERLEDİLER..."

"VİLAYET'İN HİÇ BİR KÖŞESİNDE TARİM'E BOYUN EĞMEYEN KALMAZ..."

"...YÜZYILLAR BOYUNCA TARİM'İN RUHUNU TAŞIDIĞI SÖYLENEN TORUNLARI..."

BU KRALLIĞI

"BU KRALLIK, BÜTÜN HYRKANIA TOPRAKLARINDA EGEMENLİĞİNİ SÜRDÜRÜYORDU..."

"...BİR KAÇ HAFTA ÖNCESİNE DEĞİN..."

"...MAKKALET KENT DEVLETİNİN PARALI CASUSLARI GECE GİZLİCE TAPINAĞA GİRİP, TARİM'İ KAÇIRDILAR!..."

"...VE TARİM, EJDERLERİN KORUDUĞU AGHRAPUR'DA, SURLARIN ARDINDA YILLARCA YAŞADI..."

BUNUN ÜZERİNE BABAM KRAL YILDIZ, BUNU MAKKALET'E ÖDETMEYE YEMİN ETTİ..."

"KENT YERLE BİR EDİLECEK!..."

"TAŞ TAŞ ÜSTÜNDE BIRAKILMAYACAK!"

"...VE TARİM, HAKKI OLAN TAPINAĞA GERİ GETİRİLECEK!"

AKILLI YILDIZ, MAKKALET'E KARŞI SAVAŞACAK ORDULARI OĞLUNDAN BAŞKASINA TESLİM...

...EDEMEZDİ! YEZDİGERD'E BİR GÜN TURAN'IN KAPILARINI AÇIP, YAYACAK OLAN BANA YANI...

GERİSİ KOLAY! TARİM KURTARILACAK!

EĞER TANRI RUHU TAŞIYORSA, KURTARILMAYA İHTİYACI YOK Kİ!

TURANLILARIN DE NIZ ŞAHİNİ

NEDEN OLMASIN, CONAN? MAKKALET'İN, AGRAPUR'UN EN BÜYÜK RAKİBİ OLDUĞUNU UNUTMA!

BİR TANRIYI KURTARMAK VE BİR RAKİBE DERSİNİ VERMEK...

BUNDAN KUTSAL, NE OLABİLİR?

SENİ KÜSTAH HYBORIAN DÖLÜ!..

TURAN İMPARATORUYLA BÖYLE KONUŞAMAZSIN!..

ERLİK'İN KIZIL KALBİ İÇİN, SENİ

MITRA!

KILIÇINI KININA SOK, PRENS... BİR İŞE YARAMAZ BU!

CENNETLİK SAVAŞIN İÇİN ADAMA İHTİYACIN OLDUĞUNU SÖYLEMEMİŞ MİYDİN?

CANLI ADAMA!..

DOĞRU. BİR KÖPEK BALIĞININ KARNINI DOYURMAKTAN BAŞKA İŞE YARAMAZ!

ÖYLEYSE DAVAMIZA KENDİ İSTEĞİNİZLE KATILIN!

BİZİM KAZANCIMIZ NE?

OLDUKÇA KESİN VE DÖYÜRÜCÜ OLACAK...
MAKKALET DÜŞTÜĞÜNDE, YAĞMA OLACAK ELBETTE... VE HYRKANİA KADINLARI ÇOK ÇEKİCİDİR...
BU SÜRE İÇİNDE YEMEĞİNİZ VE SILAHINIZ BİZE AİT... SAHİ, ADIN NEYDİ SENİN, KİMMERYALI?
CONAN, UNUTMA..

OH, UNUTMAM... YABANCI.
UNUTMAYACAĞIM!
SEN! VARLIĞINLA GÖZLERİMİ RAHATSIZ EDEMEZSİN!..
EFENDİM..

HERNEYSE... ORDUMUZA İKİ İYİ ADAM KATILDI. APTALLIĞIN BİR KEZ İŞE YARADI İŞTE!
BUNLAR PUTPEREST, EFENDİM!..
KUŞKUSUZ TARİM BÖYLELERİNİ ÇEVRESİNDE GÖRMEK İSTEMEZDİ!
TANRILAR GARİPTİRLER, BALTHAZ...

ONLARIN DA HOŞLANDIKLARI ŞEYLER VARDIR, SANIRIM... DUALAR SEVİNDİRİR ONLARI!
ANCAK ONLARIN EN HOŞLANDIKLARI ŞEY, CESUR SİLAHŞÖRLER VE GÜÇLÜ ARZULARDIR...
RÜZGÂR DÖNÜYOR. SÖYLE, YELKENLER İNDİRİLSİN!

ÇOK YAKINDA MAKKALET'İN LANET OLASI SURLARINI GÖRECEĞİZ!..

GECE... YILDIZLAR, GEMİYE ÇARPAN DALGALAR ÜZERİNDE PARLIYORLAR. VE CONAN...
... KAYGILI, GÜNEYE GELDİĞİNDEN BERİ BAŞINA GELENLERİ DÜŞÜNÜYOR TEK TEK!..

KİMMERYA'NIN TEPELERİ VE VANAHEİM'İN, ASGAARD'IN BUZLU TOPRAKLARI ŞİMDİ ÇOK UZAKTA!..

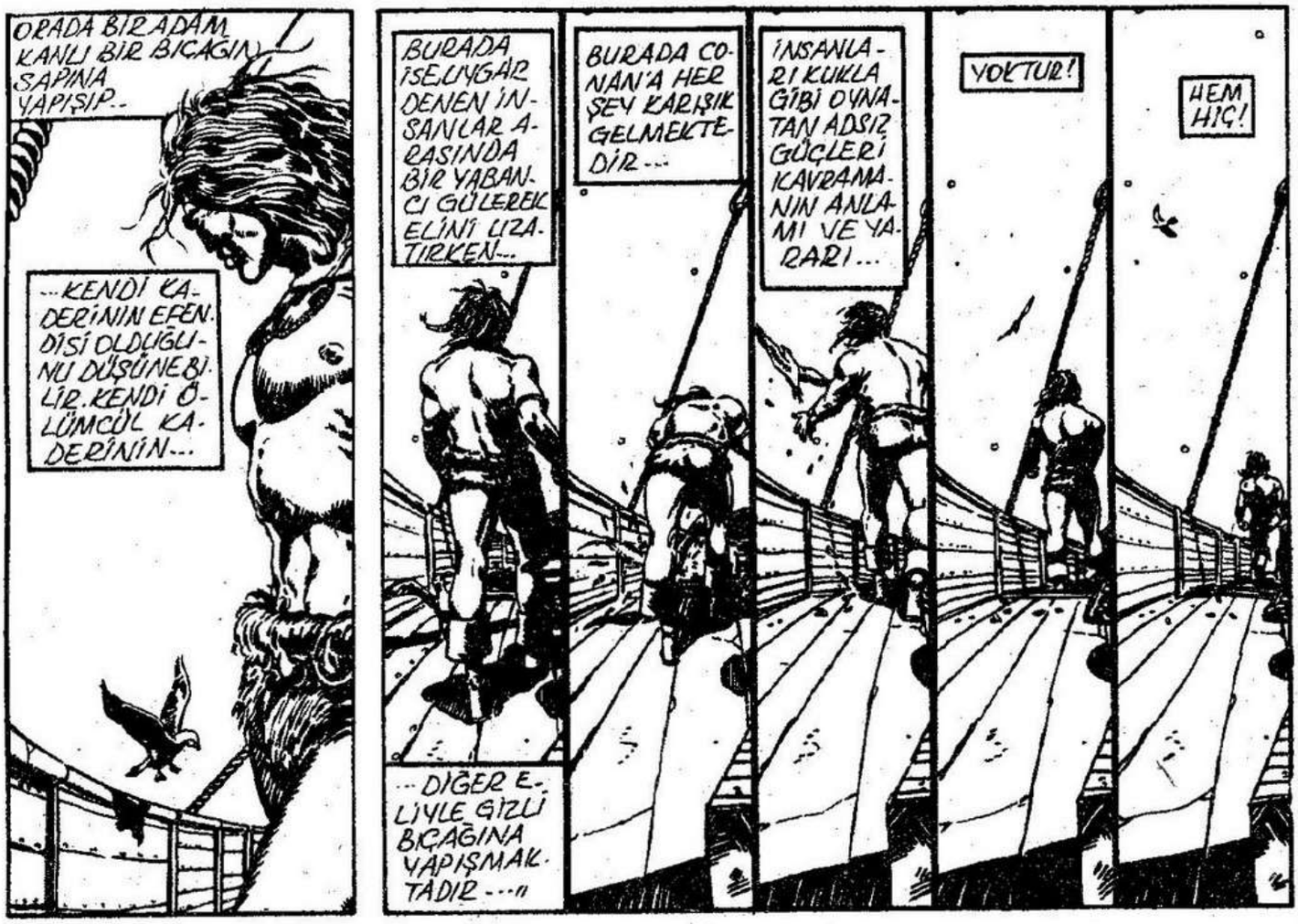
ORADA BIR ADAM KANLI BIR BIÇAĞIN SAPINA YAPIŞIP..
...KENDİ KADERİNİN EFENDİSİ OLDUĞUNU DÜŞÜNEBİLİR. KENDİ ÖLÜMCÜL KADERİNİN...
BURADA İSELUYGAR DENEN İNSANLAR ARASINDA BİR YABANCI GÜLEREK ELİNİ UZATIRKEN...
...DİĞER ELİYLE GİZLİ BIÇAĞINA YAPIŞMAKTADIR...
BURADA CONAN'A HER ŞEY KARIŞIK GELMEKTEDİR...
İNSANLARI KUKLA GİBİ OYNATAN ADSIZ GÜÇLERİ KAVRAMANIN ANLAMI VE YARARI...
YOKTUR!
HEM HIÇ!

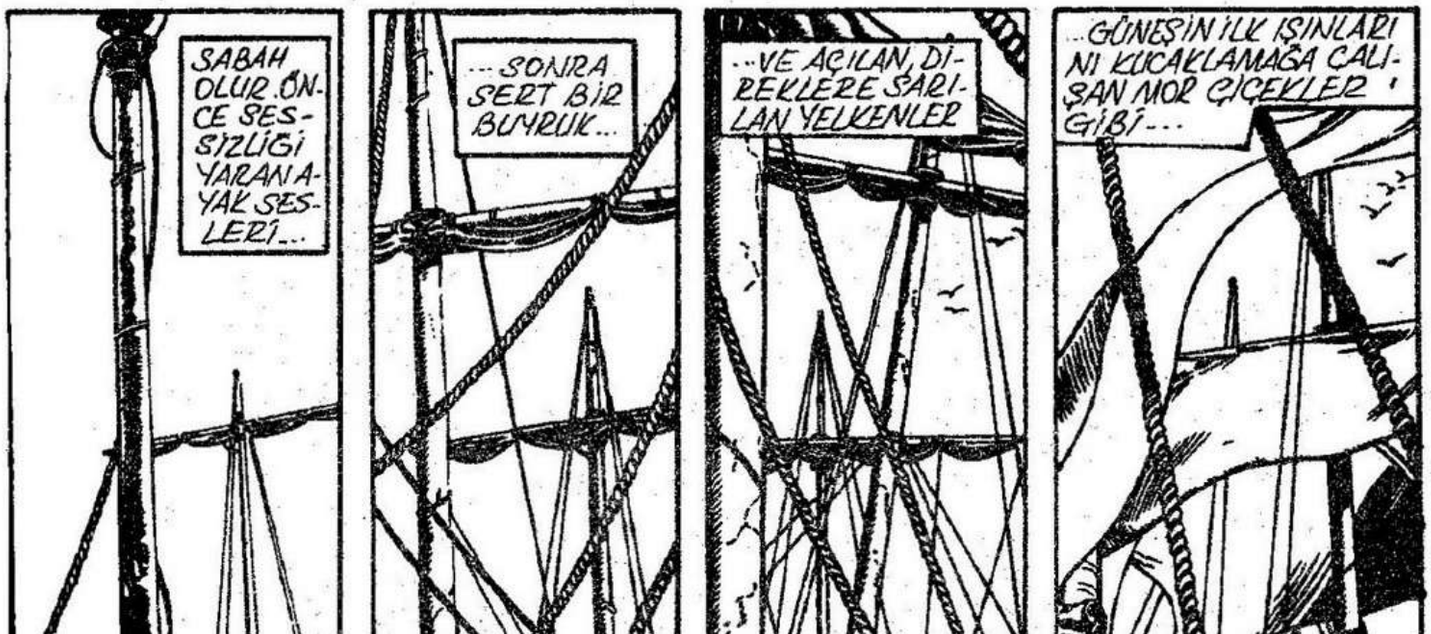
SABAH OLUR. ÖNCE SESSİZLİĞİ YARAN AYAK SESLERİ...
...SONRA SERT BİR BUYRUK...
...VE AÇILAN, DİREKLERE SARILAN YELKENLER
...GÜNEŞİN İLK IŞINLARINI KUCAKLAMAĞA ÇALIŞAN MOR ÇİÇEKLER GİBİ...

CROM!

TURAN SAVAŞ DONANMASININ TÜMÜ! GÜZEL BİR GÖRÜNTÜ, DEĞİL Mİ?

SALDIRILAN SEN OLMADIĞIN SÜRECE, TABİİ...

CANLANIN BİRAZ, DENİZ KÖPEKLERİ! MAKKALET PİS AYAKLARINIZA İPEK HALI SERMEYECEK!..

GÖZCÜNÜN ÇIĞLIĞIYLA İKİ GÜÇLÜ KUZEYLİ BAKIŞLARINI İLERİ ÇEVİRİRLER VE SİSLİ SABAH GÜNEŞİNİN ALTINDA PARLAYAN

MAKKALET! ARTIK SHADIZAR'DA BİTKİN BİRİNİN BİLE GÖREBİLECEĞİ BİR HEDEF VAR, ÖYLE DEĞİL Mİ?

DOĞUNUN EN ZENGİN KENTLERİNDEN BİRİ... BİR KADIN GİBİ KOLLARINI AÇMIŞ, BİZİ BEKLİYOR...

KOLLARINI BİRAZ FAZLA AÇMIŞ, KIZIL SAKAL... DENİZE BAKAN SURLARDA GÖZCÜ...

...YOK! BU TUZAKTIR!

CONAN'IN SÖZLERİ SERİN SAFAK RÜZGÂRINDA ASILI KALDI.

İLK GEMİ BİR İSKELEYE YAKLAŞIRKEN, YALNIZCA DALGALARIN FISILTISI DUYULUYORDU...

SONRA BİRDEN... SURLAR ALEV VE ÇELİK UÇLU ÖLÜM KUSMAĞA BAŞLAR...

...VE EJDERHA-PRUVA ZEHİRLİ AKREBİN ISIRDIĞI AYGIR GİBİ...

...SAĞA SOLA YALPALAYIP, SALLANMAĞA BAŞLAR...

KUSKUSUZ BUNDAN DERS ALIRSINIZ ARTIK!

SEN! MIZRAKÇI NEREDE? BANA ZIRH GEREK!

MİTRA İÇİN! KALBURA DÖNMEDEN BİR ZIRH BULMALIYIM!

HEY, MIZRAKÇI! BANA BİR KALKAN VER!

SANA SÖYLÜYORUM!

HİÇ ZIRH KALMADI, YABANCI! ŞANSINI BÖYLE

..DENEYECEKSİN!

BU SIRADA KENTTE...
BUNDAN HOŞLANMADIM, KHARAM-AKKAD... İŞLER İYİ GİTMİYOR!
ZATEN ARTIK ÇOK GEÇ, KRALIM... SAVAŞTA CESUR OLMANIN DIŞINDA...
ÇOK GEÇMEDEN TARİM'İ GERİ VERSEK DAHA İYİ OLMAZ MI?
ALEVLİ OKLARIN ONLARI ÜRKÜTECEĞİNE YEMİN ETTİN BANA...

"AMA ONLAR ŞİMDİ SARAYA GİRMEK ÜZERELER...."
"HEM DE KOVANLARI DAĞITILMIŞ EŞEK ARILARI KADAR KIZGIN...."

BU SENİN SUÇUN, KHARAM. SENİN!
SÖZÜNE İNANDIM VE TÜM GÜÇLERİMİ ANA RIHTIMA YIĞDIM!..

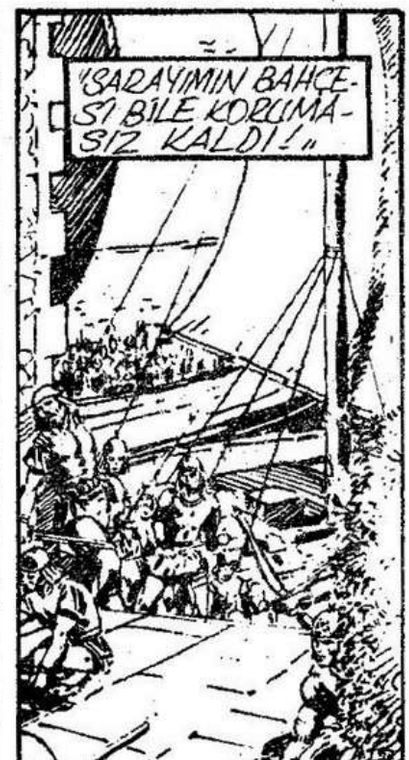
"SARAYIMIN BAHÇESİ BİLE KORUMASIZ KALDI!"

KAFAM ÇOK KARIŞIK... DÜŞÜNEMİYORUM...
EVET, DİNLEN KOCACIĞIM... BİR İLAÇ AL VE UYU!.
KHARAM-AKKAD GEREKENİ YAPAR

EVET...SANIRIM BU IŞTE BENDEN BECERİKLİ O!
ANCAK KRAL HALA BENİM!.. HALKIN GÖZÜ BENDE... GÜVENLERİNİ SARSMAMALI!
HALKIN SENİ SEVER, EFENDİM.. AMA BU SABAH, SEVGİDEN BAŞKA ŞEYLER GEREK..
KAPTANLARINIZ BURADA, KRALIM... BUNRUĞUNUZU BEKLİYORLAR!

DİNLE BENİ, KOCACIĞIM!.. TARİMİ KAÇIRMA PLANINI YAPAN KHARAM AKKAD DEĞİL MİYDİ?
İZİN VER, ŞİMDİ NASIL ELİNDE TUTACAĞINI DA O DÜŞÜNSÜN!
EVET.. EVET.. TAMAM...
NE ÖNERİYORSUN, BÜYÜK RAHİP?

BEN ÖNERMEM, EY KRAL... YÖNETİRİM!
GERİSİ KOLAY. MAKALET'İ KORUYACAĞIM BUGÜN...
AMA BENİM KENDİME ÖZGÜ YÖNTEMLERİM VAR...
KİMSE BİLMEMELİ!

BOŞ VER... YÖNTEMLERİNİ ÖĞRENMEK İSTEMİYORUM!
MAKKALET'İ KURTAR, BU YETER BANA!..
ŞEYTANLARLA İŞİM YOK BENİM. MİDEM KALDIRMIYOR BUNLARI, TAMAM MI?
BAŞÜSTÜNE, KRAL HAZRETLERİ!

ZORA DÜŞMÜŞ KRAL YATIŞTIRILMAYA ÇALIŞILIRKEN...
...DIŞARIDA TOPLANAN TURANLILAR, SARAY KAPISINA SALDIRMAYA CE-
ÜÇ ADAM SARAYIN ALT PENCERELERİNE BAKAN DUVARA TIRMANIRLAR.
BU, DENENMESİ GEREKEN BİR YOLDUR...
ANCAK YİNE DE KOLAY BİR YOL...
...DEĞİLDİR...

...AMA YALNIZ DEĞİL...

BU SIRADA İRİ, GRİ BİR GÖVDE SALONLARDAN GEÇER...

KAPTAN!.. EN CESUR SAVAŞÇINI ANA KAPIYA YOLLA...

...VE SEN DE SAVAŞMAĞA HAZIR OL!..

YÜCE KİŞİ BEN.

ONLAR ÇOK KALABALIK!..

BU, İNTİHAR OLUR!

SANA BİR BUYRUK VERDİM!.. VE YERİNE GELECEK!

YOKSA SICAK TAŞLARDA PİNEKLEYEN KERTENKELELERE YENİ BİRİSİ KATILIR!..

P...PEKİ RAHİP!..

ŞİMDİ GİT VE CANININ DEĞERİNİ BİLİYORSAN, BANA HİZMET ET!

BÜYÜK KULELİ KENTİNİN BUGÜN SANA İHTİYACI VAR!..

DAHA ÇOK DA, KRAHAM-AKKAD'A EL BET!..

O BALKONDAKİ DEĞERLİ TARIMINIZ MI?

OYSA, DAHA ÇOK ÖLÜMLÜYE BENZİYOR

NE BİR ÖLÜMLÜ NE DE

GRİ GİYSİSİNE BAKILIRSA, AKKAD OLMALI...

BAZILARI ONA RAHİP DER BAZILARI DA BÜYÜCÜ!

AMA...ONU BOŞVERİN!

BAKIN, ORADA BİRŞEYLER OLUYOR!..

BÜYÜCÜ?!

KİMSE BANA BÜYÜCÜLERDEN SÖZ ETMEMİŞTİ

ERLIK BIZI KORUSUN! KAPI AÇILIYOR!

TARIM'DEN BAŞKA TANRININ ADINI ANMA!

HEPİNİZ GERİ DURUN!

EMRİMİ BEKLEYİN!..

FAKAT BU SÖZLER BALTHAZ'IN DUDAKLARINDA ASILI KALIR.

SAFAĞIN IŞIKLARI ŞİMDİ İĞRENÇ BİR KABUSU AYDINLATIYORDU

CEHENNEMDEN ÇIKMIŞ, SIRITAN HAYALLERİ...

BU CADI KILIKLI BİR AVUÇ ADAMI TARIM ADINA YOK EDİN, HAYDİ YOKEDİN!

HÜCUM!

HÜCUM DEDİM!..

AMA TURANLILARIN KULAKLARI EMRİ DUYSA BİLE, KASLARI İTAAT ETMEDİLER...

ÇÜNKÜ O ANDA ÖFKELİ KEMİKLERİN ÜZERİNDE YALNIZCA KEMİK VE DERİ VARDIR...

DOKUZ ADAM ONLARA DOĞRU İLERLERKEN...

HER BİRİNİN TURANLI SAVAŞÇILARIN GÖRÜNTÜSÜ OLDUĞU GÖRÜLÜR.

TARIM'IN KANI! ENİNDE SONUNDA KARA BİR BÜYÜ BU...

HIÇ FARKETMEZ DAVAMIZI SAVUNMAYA BİZLER SEÇİLDİK... KİMSE DURDURAMAZ!

TEKRAR EDİYORUM, HÜCUM!

ORADA DURUP BAĞIRACAĞINA SEN SALDIRSANA BALTHAZ!

ADAMLARINA ÖRNEK OL, BİRAZ!..

FAFNIR ÖFKEYLE KONUŞMUŞTUR. ANCAK OLAY GÖRÜNDÜĞÜ GİBİ DEĞİLDİR! DOKUZ DEV ADAM NE YAPACAĞINI BİLMEKTEDİR.

VE MÜTHİŞ SAVUNMALARINI YIKMAĞA ÇALIŞAN TURAN KILIÇLARI ETKİLEMEZ ONLARI!

DOKUZ CESUR KILIÇTAN BİRİNİN HER SAVURULUŞUNDA

GÖLGELER EVİNE BİR RUH DAHA KATILMAKTADIR...

BU LANET OLASI DEVLER BÜYÜ İLE KORUNUYOR! YENİLDİK!..

KOLUMU BIRAKMAZSAN, YENİLECEĞİMİZ MUHAKKAK!

SANA BAŞKA İŞ DÜŞÜYOR!..

BURADA KAVGA KIZIŞMIŞKEN, YANINA İKİ ADAM AL, DENİZ TARAFINDAKİ SURLARA GİT!..

BİZE BİR ŞEY SAĞLAMAZ! İNTİHAR OLUR!

BU

BURADA KUMANDAN BENİM, BARBAR!

SEN VE SEN BENİMLE GELİN!..

ÇILGININ BİRİ EMİR VERİYOR VE BİZ DE UYUYORUZ!..

"GERİDE KALAN MEZBAHA YOLCUSU GİBİ..."

ÖLECEK OLSAK

OLACAK ŞEY DEĞİL! ADAMLARIM YERE YIKILIYOR... AMA ONLARIN BİRTEKİ YARALANMADI!

SANKİ TARİM'İN YÜZÜ ONLARA GÜLÜMSÜYOR! HAYIR!..

BÖYLE DÜŞÜNMEMELİYİM... GÜNAHA GİRERİM!..

ANCAK BALTHAZ'IN ÖNÜNE KATTIĞI ADAMLARIN...

...GÜNAH VE TANRI'YI DÜŞÜNECEK HALLERİ YOKTUR...
ONLAR İÇİN ŞİMDİ YALNIZ HAYKIRIŞLAR... KILIÇ ŞAKIRTILARI...

...VE KORKUNÇ ÖLÜM VARDIR...

O ANDA YUKARIDA
HAH! BU KADAR İLERLEDİK NEREDEYSE BAŞARACAĞIZ!..

OKLAR!
YİNE BU LANET OLASI..

...OKLAR!

YANIRLI DÜŞTÜ! NE YAPACAĞIZ?
BIRAK ONU, KOŞ VE VURULMAMAYA BAK TAMAM MI?

FAFNIR!!

BİR ZAMANLAR BU KORİNTHİAN KENTİNDE CONAN'IN BURGUN ADLI ARKADAŞI VARDI.

NÖBETÇİLER ARKADAŞINI YAKALAYIP, PAZAR YERİNDE İPE ÇEKMİŞLERDİ. VE CONAN BUNU ELİ KOLU BAĞLI, İZLEMİŞTİ

BİR DAHA ÖYLE ÇARESİZ KALMAMAYA YEMİNLİDİR.

HEY, KIZILSA. KAL!..
OKLAR, CONAN. BENI BIR OKLA YERE SERDILER
LANET OLASICALAR!... INSANLA ÇOK UZAKTAN SAVAŞIYORLAR!..
CROM!.. YAŞIYOR!

CONAN EĞILIR VE KANAYAN YARADAN OKU ÇEKERKEN...

AŞAĞIDA SÜREN KAVGAYA BIR GÖZ ATAR...
...DOKUZ DEV ADAM, ÖNLERINE KOCA BIR ORDUYU KATMIŞ SÜRMEKTEDIRLER...

BURADAN BIR ŞEY DAHA DEĞIŞIK GÖRÜNMEKTEDIR CONAN'A...

...GERÇEKTEN ÇOK DEĞIŞIK...

KIMMERYALI SESSIZCE DOĞRULUR...

...BAKIŞLARINI BALKONDAKI GRI GÖLGEYE ÇEVIRIR...
...KHADAM AKKAD DENEN ADAMA!...

SONRA TEKRAR ÇÖMELIR VE KANLI DUVARIN ÜZERINDEN YAYLA BIR TEK OK ALIR...

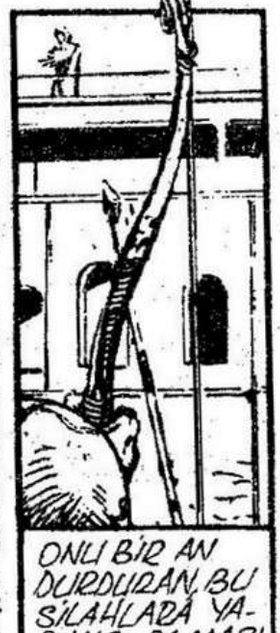
ONLI BIR AN DURDURAN BU SILAHLARA YA-

YOKSA NIŞAN ALDIĞI MESAFENIN UZAKLIĞI MI?

NEDENI HER NE OLURSA OLSUN...
OK VE YAYI NEFRETLE ELINDEN FIRLATIR...

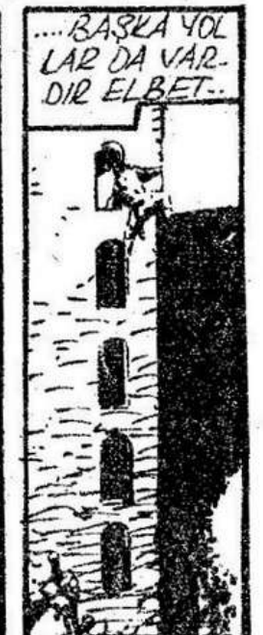
....BAŞKA YOLLAR DA VARDIR ELBET..

BÖYLE, KÜÇÜK ADAM!
FAFNİR GERİDE BIRAKILACAK BİR KOCA KARI MI?
DÜNYA BU KADAR...
KARARMASAYDI!
BEN DE GELİYORUM!
CONAN NE DÜŞÜŞÜ GÖRÜR, NE SULARIN GÜRÜLTÜYLE YARILMASINI.
ŞİMDİ DOKUZ DEV ADAMIN PEŞİNDEDİR.

DİKKATLİ BİR BAKIŞ, ONLIN TEPEDEN GÖRDÜKLERİNİ DOĞRULAMAKTADIR
SOLTARAFTAKİ DÖRDÜ SOLAKTIR.
...DİĞERLERİ DE SAĞ ELLİ...

BUNUN BİR ANLAMI OLMALI
AMA TAM OLARAK ÇÖZEMEZ
KILICINI BIRAKIP, YERDEN BİR TO-

SONRA PANTER GİBİ, YERDE KIVRANAN TURANLILARIN ÜZERİNDEN KAVGAYA ATILIR...
İÇİ KUZEYİN SESSİZ ÖFKESİYLE DOLUDUR ARTIK.

SALDIRI-YA GEÇER!

VE ORTADAKİ DEV, ZAVALLI BİR ODUNCUNUN BALTASINI YEMİŞ BİR ÇINAR GİBİ YIKILIRKEN...

İKİ YANINDAKİ SEKİZ ADAM HİÇ BİR İZ BIRAKMADAN YOK OLURLAR!

VAR OLMAYAN KILIÇLARLA KATLEDİLEN TURAN CESETLERİ KALIR YALNIZ GERİYE!

ŞİMDİ DEVLERİ ORTAYA SALAN ATLI İÇİN DURUM TERSİNE DÖNMÜŞTÜR... ARTIK SARAY KAPISINI KAPATMAKTAN...

...VE DOĞU DUVARLARININ AGHDAPUR KILIÇLARINA KARŞI DAYANIKLI...

...OLMASINA DUA ETMEKTEN BAŞKA İŞ KALMAMIŞTIR...

İYİ İŞ BAŞARDIN! ATLILAR ÖZELLİKLE BU ADAMI KORUMAĞA ÇALIŞIYORLARDI...

SANIRIM BELKİ DE BU!

AMA ŞİMDİ SİS GİBİ DAĞILAN BU HAYALLERE NE SEBEP OLDU?

GELECEK SAYI:

AKBABA'NIN SAATİ
(John BUSCEMA ÇİZGİLERİYLE)

VE

BARRY SMITH'TEN BİR ÖYKÜ DAHA!..

SİSLER İÇİNDEKİ GERÇEK

CONAN KALEB'E KARŞI!
(ISHERWOD'DAN)

KRAL KULL'un BİR ÖYKÜSÜ

ÖLÜNÜN ŞARKISI

CHUCK DIXON WRITER — GEOF ISHERWOOD AND ART NICHOLS ARTISTS — JANICE CHIANG LETTERER — LARRY HAMA EDITOR

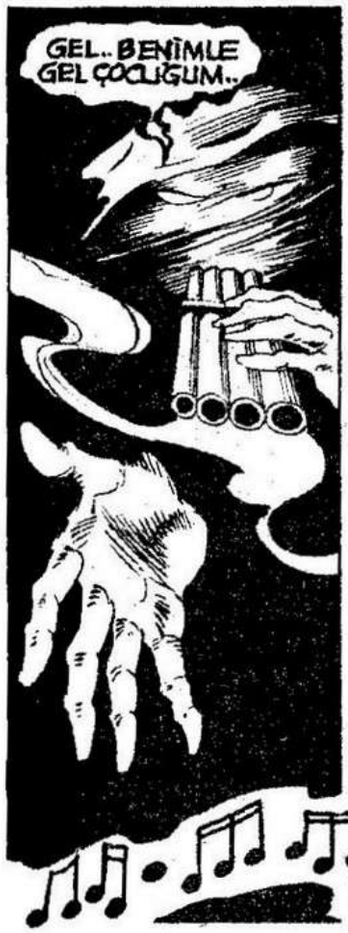
GEL.. BENİMLE GEL ÇOCUĞUM..

GELECEĞİM!

LARA!..

..NEREYE GİDİYORSUN?

ZZZZZ
LARA NEREYE.. KONUŞ, KONUŞ BENİMLE!?

SEN KILICINI BANA VER VE GİDİP BRULELİ GETİR. SEN DE BENİ İZLE!
E-EVET EFENDİM!
HA?

DAHA ÖNCE SARAYIN BU BÖLÜMÜNDE BULUNMAMIŞTIM!

BEN DE! HATTA YILLARDIR KİMSE GİRMEDİ BURALARA. HANGİ CEHENNEME GİDİYOR BU KIZ?

SARAYIN BODRUMUNUN EN DİBİNDE...

ORADA! ŞANKİ ONA BİRİSİ YOL GÖSTERİYOR?!

KİM OLABİLİR BU LORDUM?

BİLEMİYORUM AMA ÖĞRENMEK İSTİYORUM!

EFENDİM!. ŞU RESİMLERE BAKIN!

NE OLMUŞ ONLARA?

BU RESİMLER..ONLARA BAKMALISINIZ!

ŞİMDİ SANATLA UĞRAŞMANIN ZAMANI DEĞİL!!! KIZ GİDİYOR.. NEREYE OLDUĞUNU YANLIZ VALKA BİLİR...

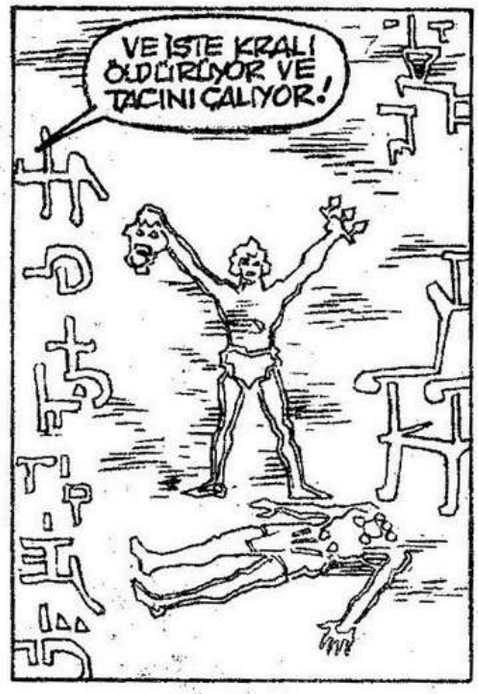

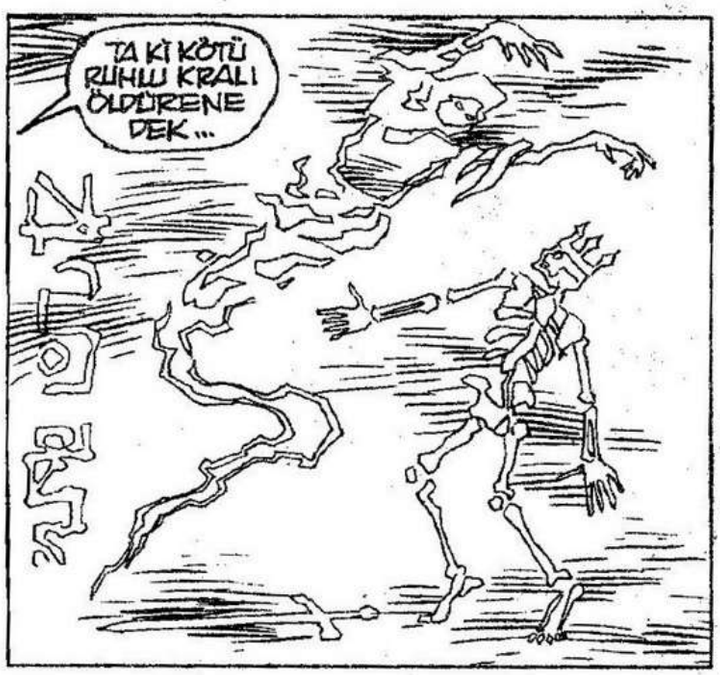

EFENDİM... BİZ SİZİN ÖYKÜNÜZ.. HEPSİ OLMAK ÜZERE OLAN OLAYLAR.!

BENİM ÖYKÜM DEĞİL! TOTEM ASLAN DEĞİL KAPLAN. VE BEN DAĞLIK VE SOĞUK TOPRAKLARDAN GELİYORUM. EĞER BU KISIMLAR YANLIŞSA NEDEN KEHANETE İNANAYIM ?!.

SAÇMALADIĞIMIZ YETER.! LARA ÇOK UZAKLAŞTI...

İŞTE ORADA!
O KAPI NEREYE ÇIKIYOR?
NEREDEN BİLEYİM?!

NEREDEN GELİYOR BU GÜRÜLTÜ?!
BAŞIM! SANKİ ÇATLAYACAKMIŞ GİBİ OLUYOR!!

GÜRÜLTÜ ARTIYOR.. DUVARLARDAN GELİYOR SANKİ?!

KRISSSSHHHHHHHHHHHHHH!

ANRIM! ŞIM-
İNE OLDU?
BİZ DE ONU İZLEYECEĞİZ!

VALKA VE HOTAT! SARAYDA DAHA SIK DOLAŞMALIYIM...

BURADA NELER OLDUĞUNU BİLMİYORUM AMA BUNA BİR SON VERMEMİZ GEREKTİĞİNDEN EMİNİM! BURADA KARA BÜYÜ HİSSEDİYORUM...

LARA, DUR!

NE YAPTIĞINI SANIYORSUN.. BÜTÜN BUNLARIN ANLAMI NEDİR?
BU HER NEYSE ÇOKTAN ÖLMÜŞ.. BİLEMİYORUM AMA...

URRK!
KKRACK

DEMEK Kİ ÇAĞLAR SÜREN UYKUDAN SONRA YENİDEN UYANIYORUM!
SENİN ELİNDEKİ GÜCÜ ALMAK ÜZERE!
YETERİNCE UYUMADIN CEHENNEM YARATTIĞI, YANLIŞ KRALA ÇATTIN!

HİÇ FARKETMEZ... KEHANETİN YERİNE GETİRİLMESİ GEREK!
YANLIŞ YAZILMIŞ!

ŞİMDİ SEN ÖLMELİSİN KI BEN YAŞAYAYIM!
NNNNGH.

YAŞAYIP YÖNETEYİM..AH!

KULL! ELİMİZDEN GELDİGİNCE ÇABUK İZLEDİK SENİ!.
O MIZRAĞI SENİN İÇİN ALTINLA KAPLATACAĞIM!

LARA! HERNEYSE O ÖLDÜ ARTIK.. ARTIK SENİ ETKİLEYEMEZ!!
ÖYLE MI?!

İYİ MİSİN LARA?

EVET KRALIM OLDUKÇA İYİYİM!

HADİ YATAK ODAMIZA DÖNÜP UYKUMUZA DEVAM EDELİM!
HAYIR KULL! BEN BU GECE YETERİNCE UYUDUM SANIRIM.
SON

HİBORYALI SAYFASI

Sayın ALFA Yetkilileri,
Bazı hatalarınızda olsa,diğer yayınevlerinin yanında devede kulaksınız.Zaten kulaksız kul olmaz.
Umarım okuyucu mektuplarındaki eleştirileri(önemli olanları)dikkate alarak hatanızı(hatalarınızı)en aza indirmeye çalışıyorsunuzdur.Türk çizgi roman piyasasında bir devrim yarattığınızı da söylemeden edemeyeceğim.Sizden başka hiç bir yayınevi okuyucuları ile bu kadar yakından ilgilenmemişler ve bu tür atılımlar yapmamışlardır.Neden okuyucularına önem vermediklerini anlamak mümkün değil.Ama ilerde bunun zararlarını göreceklerdir.Bence bu tür yayınevleri ülkemizde çizgi roman sanatını uçuruma sürüklüyor.
Oysa Avrupa ve Amerika'da gerek basın,gerekse çizgi roman şirketleri bu görsel sanata büyük önem veriyor ve hakkında araştırmalar,dizi yazılar,özel sayılar hazırlıyorlar.
Buralarda her insanın elinde bir çizgi roman görmek mümkün.
Top Gun'ın dördüncü sayısındaki Sırp Sındığı Zaferi adlı çalışma oldukça güzeldi.(Conan'ın çizerlerinden olan Tony Dezuniga'dan alıntılar yapmış olsanızda.)Bu tür çalışmaları geliştirmenizi dilerim.
Yerli roman yayınlanacağı yazıldı. Ama hala bir şey çıkmadı?Yerli yayınlar çıkacak mı?
THOR'u yayınlamaya başlamanız beni sevindirdi.Özellikle sekizinci ciltle birlikte yeni maceralarının yayınlanacak olması çok iyi.
Umarım yeni yayınlarınız yalnızca Thor'la kalmaz.Fantastik Dörtlü ve Kaptan Amerika gibi Marvel ürünlerini de sizden bekliyoruz.
Posta çeki sistemi ile,sizden Conan Aylık Albümün 12,14 ve 15.sayıları ve Rom'un 1.sayısını almak için gerekli olan 1250 TL.yi yatırdım.
İşlemlerin uzun süreceğini bildiğimden,sizin de bizlere tavsiye ettiğiniz gibi çekin bana verilen kısmının fotokopisini gönderiyorum.Umarım istediklerimi kısa sürede gönderirsiniz.
Bu arada Alfa okurlarından Dost Körpe ile de mektup arkadaşı olduk diyebilirim.Kendisine yazdığım mektupta orijinal dergileri nasıl elde ettiğini sormuştum.Sağolsun o da bana bir mektup yazarak gerekli bilgileri verdi.Kendisinden orijinal dergileri ödemeli olarak almaya karar verdim. Kendisine ve bize bu imkanı sağlayan ALFA'ya sonsuz teşekkür ederim.
Saygılarımla,

MEHMET MENGÜ
Kapalı Spor Salonu Arkası Menekşe Sk.No:14/3 Atakan Ap.
BALIKESİR

Sayın MEHMET MENGÜ,
Bazı bölümlerini yayınladığımız uzun mektubunuzdaki eleştirileri elbette dikkate alacağız.Sizden önceki okurlarımızın eleştirilerini de dikkate alarak bu güne bu düzeye geldik.Hatamız ya da hatalarımız mutlaka vardır.Çünkü hata yaşamın doğasında vardır zaten.
Ülkemizdeki çizgi roman potansiyelini yeterli bulmayarak,bu konuda yayınevlerini ve ailenizi suçluyorsunuz.Ancak,bildiğiniz gibi bu olay ülkemizde daha yeni yeni gelişmeye başladı,yeni ama dinamik bir taban oluşturma çabasında.Gerekli süreç tamamlandığında,şikayetlerinizin çoğunun yok olacağına inanın.
Yerli çizgi roman yayınlama konusunda,yayınevimiz daha sağlıklı, daha kalıcı çalışmalar içinde. Gecikmelerde bundan.Takdir edersiniz ki kaliteli bir yapıtın ortaya çıkması titizliğe,dolayısıyla da zamana bağlı bir olgu.
Mektubunuzun sonundaki övgülerinize teşekkürler.Buna layık olmaya çalışacağız.Esenlikler dileriz.

Erdal Çakıcıoğlu

HİBORYALI SAYFASI

Sayın ALFA Yayınları Yetkilileri,
ALFA Yayınları çıkardığı yayınlardan dolayı bizi kendisine bağladı. Üstelik okuyucuya verdiğiniz hizmetler ve de son zamanlarda bu konuda ataklar yapmanız inanın beni çok sevindiriyor.Umarım bu çalışmanızın devamını başarılı bir şekilde yürütürsünüz.Ayrıca adresime bloknot ve kalem göndermeniz inanın beni bir kat daha sevindirdi. Kafamı kurcalayan bir konu var.Acaba Alfa Yayınlarına hala yetenekli gençleri alıyor musunuz?Benim tek arzum Alfa Yayınlarında bir iş bulabilmek.Eğer yeteneğim varsa,acaba Ankara'da oturmam buna engel olur mu?Başka şehirlerden gelip Alfa Yayınlarında görev alan hiç okuyucu arkadaşımız var mı?Sizlere yeteneğim hakkında bilgi sahibi olmanız için kısa bir çizgi roman göndermem şart mı?Yoksa akıldan çizdiğim desenleri göndersem olur mu?
Kusura bakmayın biraz fazla soru sordum herhalde.Ama eğer bunları yanıtlarsanız beni çok sevindirirsiniz.İki adette resim gönderiyorum.Umarım beğenirsiniz.
Yayın hayatınızda başarı ve mutluluklar dilerim.
İSMAİL BAHAT 2.Cad.No:82/11
Demetevler/ANKARA

—.—

Sevgili İsmail Kardeş,
Alfa'ya gösterdiğiniz yakın ilgiye çok teşekkür ederiz.Övgünüze layık olabilmek için bütün gücümüzle çalışıyoruz.Ve eğer sizler takdir ediyorsanız başarılı olduğumuzu-ki en büyük değerlendirici siz okuyucularımızsınız-bu başarının daha da büyüyerek süreceğine inanın.Sorunuzun yanıtına gelince:Elbette sizin gibi yetenekli gençlere ihtiyacımız var.Ancak bizimle çalışan arkadaşların İstanbul'da oturmaları gerek.Biliyorsunuz yayınevimiz İstanbul'da.İllüstratör arkadaşlarımız yerli bir çizgi romanın çalışmalarını sürdürüyorlar. Çalışanlarımızın büyük kısmı da sizin okuyucu olup,aramıza katılan arkadaşlar.
Gönderdiğin resimler güzel.Biraz daha çalışırsan,çok daha güzel şeyler çizeceksin,buna inanıyoruz.Resimlerinden birini yayınlıyor,sonsuz sevgilerimizi iletiyoruz.

Sayın ALFA Yetkilileri,
Ben Serkan Eryılmaz.Size bir kez daha anket yollamıştım.Son anketinizde Marvel Comics'den hangi çizgi romanı istediğimizi sormuşsunuz. Seçtiklerimden biri olan Hulk çıktı ama bana göre bazı eksiklikler var. Sayfaları çok az ve fiyatı da pahalı.Ayrıca çizim teknikleri de kötü. Çizimlerin Örümcek Adam 19.Süper Ciltteki Hulk macerası gibi olması bence daha uygun.Sayfaların çoğaltılması lazım.67 sayfa yetmiyor. Eğer siz yapabilirseniz çok sevinirim.Bir de şu mesele var Alfa Yayınları ile Marvel Yayınları aynı şirketten mi?Yo sa ayrı mısınız?Ayrıysanız Hulk'u siz yapmadınız demektir.Hulk kitabının üstünde Alfa işareti göremedim.Ayrıysanız lütfen burada yazdıklarımı Marvel Yayınlarına iletin.
Bana da hemen cevap yollayın.
Ben sizi çok seven bir hayranınızım.Ayrıca Conan kitabının Belit'in (yani Conan'ın sevgilisinin ölümünü anlatan hikaye siz de var mı? Varsa nasıl alacağımı bildirir misiniz?
Teşekkürler.
Bütün ALFA Yetkililerine sonsuz selamlar ve sevgiler,
SERKAN ERYILMAZ Kurtuluş-İSTANBUL

Erdal Çakıcıoğlu

HİBORYALI SAYFASI

Sayın SERKAN ERYILMAZ,
Çizgi romana olan ilginiz bizi gerçekten memnun etti.Mektubunuza teşekkürler.Ayrıca şunu belirtelim ki yazınızda söz ettiğiniz yayınlardan Örümcek Adam ve Hulk bizim yayınımız değildir.Bu konuda yazı yazmak ve eleştiri yapmak bize düşmez.Bu probleminizi ilgili yayınevinin adresine yazarak çözebilirsiniz.
Marvel Comics adı altında dev bir çizgi roman şirketi olan bir şirketle anlaşmamız sonucu bu çizgi roman şirketinin stüdyolarında ürettiği,Conan,Red Sonya gibi üstün kaliteli çizgi romanları size sunmak bizim görevimizdir.
Ancak bizim işbirliği yaptığımız Marvel Comics(Amerika)nın ülkemizdeki Marvel Yayınları ile bir ilgisi yoktur.Yalnızca bizden ayrılanların kendi çaplarında kurdukları yayınevi de Marvel Comics'le işbirliği yaparak(bizim gibi)bazı çizgi romanları yayınlamaktadırlar. Yalnız isimlerine Marvel diyerek sanki Marvel Comics'in tek temsilcisi imajını vermek istemektedirler. Takdir sizindir.Bu konuda 100.sayımızda bir açıklama yapacağız.
Conan'ın veya diğer Alfa ürünlerinin eksik sayılarını Posta Çeki ile isteyebilirsiniz.
Conan'ın sevgilisi Belit'in ölümünü anlatan macera haftalık yayınımız Conan Kolleksiyon Dizisi'nin 15 Nisan 88 tarihinde çıkacak 43.sayısında yeniden yayınlanacak.Size Conan Kolleksiyon listemizi postaladık.Sanıyoruz ki faydalı olur.
Selamlar,

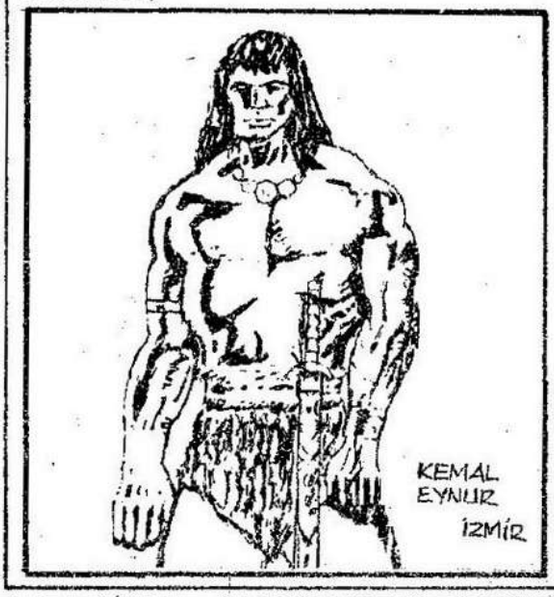

Sayın CONAN Yetkilileri,
Yayınlamış olduğunuz Conan dergisini büyük bir beğeni ile severek izliyorum.Size yapmış olduğum bir resmi gönderiyorum.İlk denemem olduğu için pek ahım,şahım değil. Eğer yayınlarsanız çok memnun olurum.Şimdiden teşekkürler.
ŞEYMA MOLLAOĞLU
K.Maraş Cad.
Gülbahar Hatun Mah.
No:249/2
TRABZON

Sayın Şeyma Mollaoğlu,
Bize gönderdiğiniz Conan resmini yayınlıyor,sizden daha titiz,daha başarılı çalışmalar bekliyoruz. Antiparantez şunu da belirtelim ki,ilk denemeniz olmasına karşın resminiz hiç de kötü değil.Çalışırsanız,çok başarılı bir çizer olacağınıza inanıyoruz.

Erdal Çakıcıoğlu

HİBORYALI SAYFASI

Sayın ALFA Yetkilileri,
Önce yayınlarınızın mükemmel oluşu dolayısıyla sizleri kutlarım.
Ben 19 yaşında bir gencim.
Her zaman dergilerinizde hem kazanın,hem çalışın diyorsunuz.Size sorularımı aşağıda yazıyorum,ama eğer ilgilenirseniz size kapak çizebilirim,kapak resminden sıkıntı çekiyorsanız.
1-İki çeşit kapak görüyorum.Birincisi boyanmış resim,ikincisi guvaş boyadan oluşan resim.(Yani benim de dahil çoğu kimsenin çizemediği tür, özel çalışma gerektiriyormuş.)
Birinci dediğim boyanmış resim çizilip çini mürekkebi ile mi boyanıyor?
2-Çizilen bir kapağa ödediğiniz fiyat nedir?
Bir resim bir de karikatür gönderiyorum.
Hoşçakalın.
NACİ TAŞKIRAN
Kemalöz Mah.Atik Sk.No:14
UŞAK

Sağol Naci Kardeş,
Siz okuyucularımıza yayınlarımızdaki çizgileri beğendirebiliyorsak,amacımıza adım adım yaklaşıyoruz demektir.Ve sizlerin beğenilerini kazanmak da bize güç veriyor,daha çok çalışma şevki veriyor.Sorduğun sorulara gelince; Kapak çizimi konusunda herhangi bir sıkıntımız yok.Kapak başına ödenen ücret 10.000-50.000 TL. arasında değişiyor.Tabii imzaya bağlı olarak...Boya olarak guvaj ve ekolin boya kullanılır. Kapak resmi konusunda uzmanlaşmış ressamlarımız var.
Yabancı yayınların kapakları da dışarıdan geliyor zaten.Ama siz yine de bu daldaki çalışmalarınızı sürdürün,baskı tekniğini,kapak hazırlama sanatını yeterince kavradığınızda elbette biz de sizinle birlikte çalışmayı isteriz.
Resminizi yayınlıyoruz.
Sevgiler,

Sayın KEMAL EYNUR,
Bize gönderdiğin CONAN resimlerinden birini yayınlıyoruz.Başarılı çalışmalar diliyoruz.

Çekirge/BURSA'dan Oygar Aytekin'i Fan Kulübümüze üye yaptık.Kendisinin bir sorusunu yanıtlamak istiyoruz.
SORU:Örümcek Adam bir Marvel kahramanı değil mi?
Öyleyse bu diziyi niye başkaları çıkarıyor da ALFA Yayınları değil?
YANIT:Evet,Örümcek Adam Marvel Comics'in 25 dizisinden bir tanesi. Bu diziyi bir kaç seneden beri Türkiye'de Bilka yayınları çıkartıyor. Biz ALFA Yayınları olarak Marvel Comics'in CONAN,RED SONYA,THOR, KULL,ROM dizilerini çıkartıyoruz. 88' senesinden itibaren de yaptığımız anket sonucunda kazanan FANTASTİK DÖRTLÜ ve KAPTAN AMERİKA'yı da yayınlayacağız.
Gördüğünüz gibi bir Amerikan çizgi roman şirketi olan Marvel Comics o ülkedeki çeşitli telif haklarını istediği yayıncılara veriyor.Marvel Comics'in şu anda Türkiye'de yayınlarını çıkaran 3 şirket var.ALFA Yayıncılık da bunların içinde çeşit ve tiraj bakımından en eski ve en büyük yayıncı.
Göndermiş olduğunuz THOR resmini yayınlıyor,başarılar diliyoruz.
Selamlar,

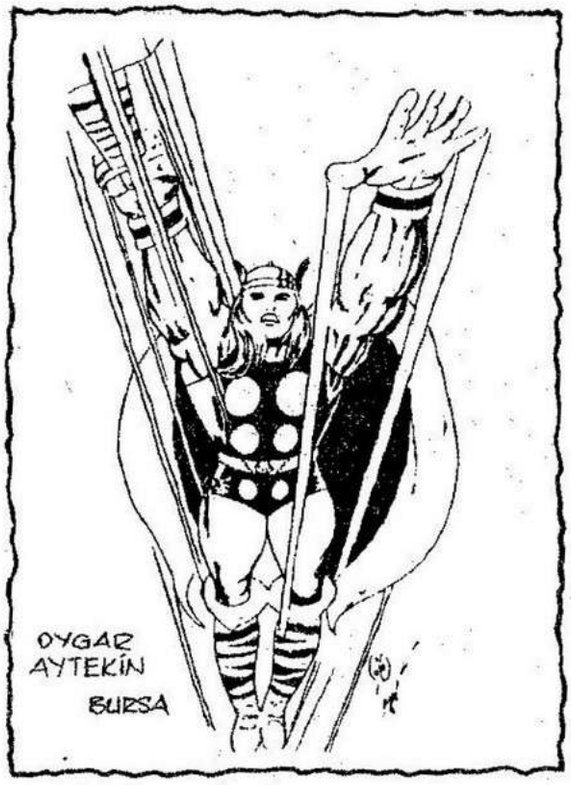

Erdal Çakıcıoğlu

kimmeryalılar köşesi

9-

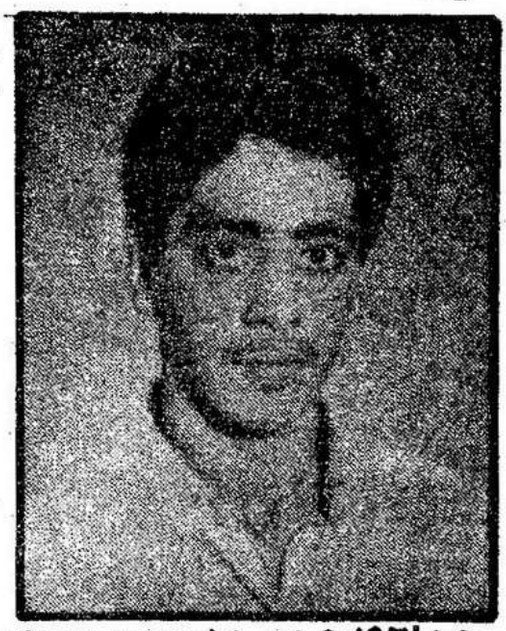

BEN BİROL ULUKAN..23.3.1971 DOĞUMLUYUM.HALEN BİR LOKANTADA DÖNERCİ YARDIMCISIYIM. KUNG-FU VE SPORLA UĞRAŞIRIM. CONAN HASTASIYIM. ANKARA CD. AS-2 KEBAP SALONU-No:26 KARTAL-İST. ADRESİNE YAZARSANIZ SEVİNİRİM.

10-

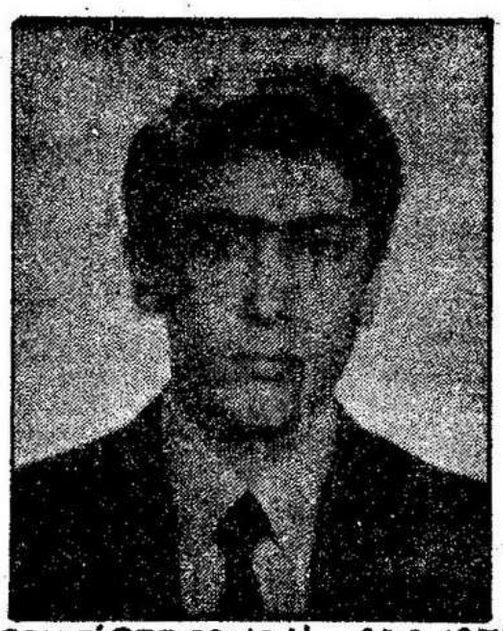

BEN,TİBET SOYSAL...24.8.1971 DOĞUMLUYUM.KADIKÖY ANADOLU LİSESİ ÖĞRENCİSİYİM. HOBİLERİM BASKET OYNAMAK, HEAVY METAL MÜZİK DİNLEMEK.YEDİ YILDIR KİMMERYALIYIM. DR.ŞAKİRPAŞA SOK. 18-2 MODA-KADIKÖY/İSTANBUL'DA OTURUYORUM.

11-

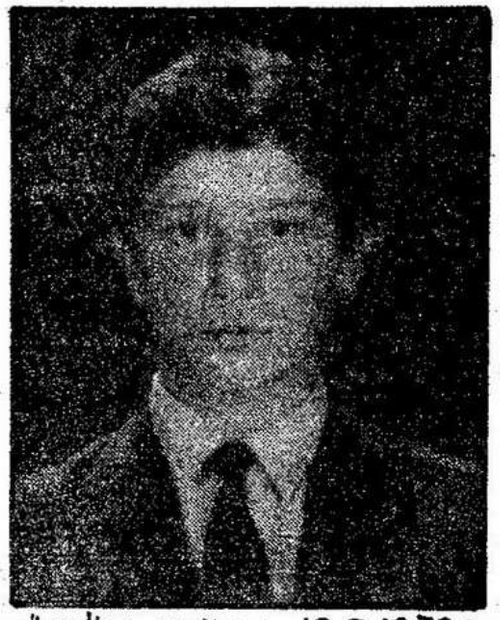

BEN,MÜSLÜM AKALIN...15.5.1973 DOĞUMLUYUM.ANKARA 50.YIL LİSESİ ÖĞRENCİSİYİM.HOBİLERİM RESİM YAPMAK, CONAN OKUMAKTIR.ZAFERTEPE MAH.NO:70,29 S. SEYRANBAĞLAR-ANKARA ADRESİNE YAZARSANIZ, SEVİNİRİM...

12-

BEN,YASEMİN MASATOĞLU...20.4.1972 DOĞUMLUYUM.YAHYA KEMAL BEYATLI LİSESİ İKİNCİ SINIF ÖĞRENCİSİYİM.HOBİLERİM,KOLEKSİYON YAPMAK,CONAN,RED SONYA,ROM, THOR OKUMAK.OSMANİYE MAH.KUBATOĞULLARI SİT.A-5.BLOK.DA.:9 BAKIRKÖY-İST.ADRESİNE YAZIN.

kimmeryalılar köşesi

13-

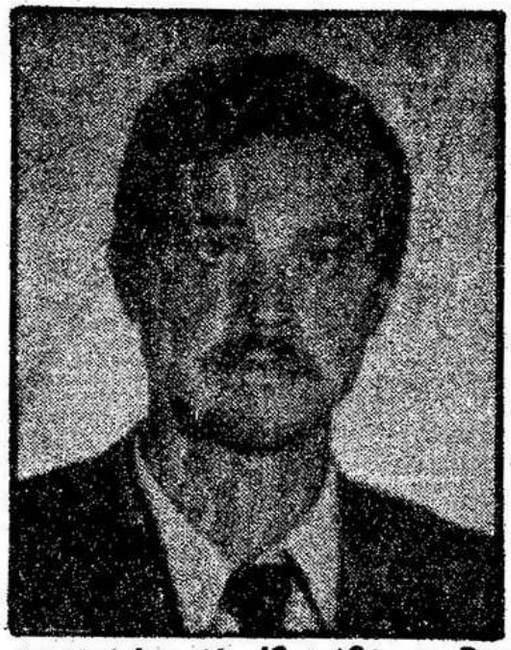

BEN, ÇETİN AYRAL..18.1.1960 DOĞUMLUYUM. LİSE BİRDEN AYRILDIM, PAZARLAMACIYIM. HOBİLERİM KİTAP OKUMAK VE GEZMEK. ATA CAD. NO:105 BALCOVA-İZMİR ADRESİNE MEKTUPLARINIZI BEKLİYORUM.

14-

BEN, EMRAH EFLANİ...2.2.1974 DOĞUMLUYUM. ORTAOKUL 3.SINIF ÖĞRENCİSİYİM. HOBİLERİM, KİTAP OKUMAK, BİSİKLETE BİNMEK. CUMHURİYET CD. B BLOK, AMBARCIOĞLU AP. KAT:4, NO:7 KASTAMONU ADRESİNE YAZARSANIZ SEVİNİRİM.

15-

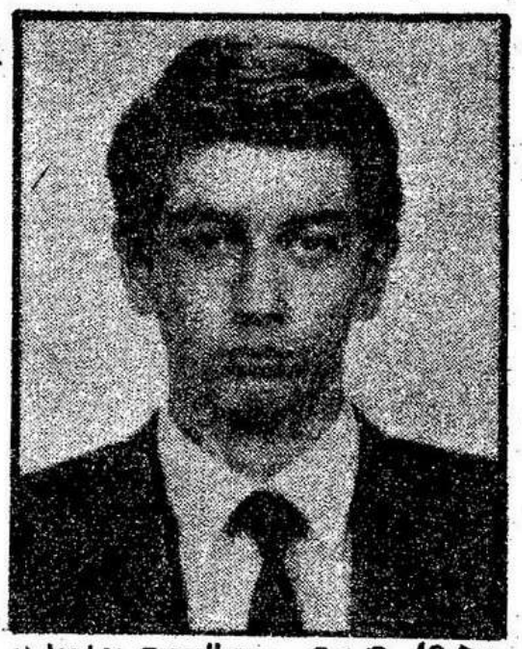

BEN, HAKAN ERTÜRK...20.9.1970 DOĞUMLUYUM. KADIKÖY ANADOLU LİSESİ'NDE OKUYORUM. HOBİLERİM MÜZİK DİNLEMEK, SPOR YAPMAK VE CONAN OKUMAK. HASIRCIBAŞI CD. GİRNE AP. NO:52/11 KADIKÖY-İST. ADRESİNE MEKTUPLARINIZI BEKLERİM.

16-

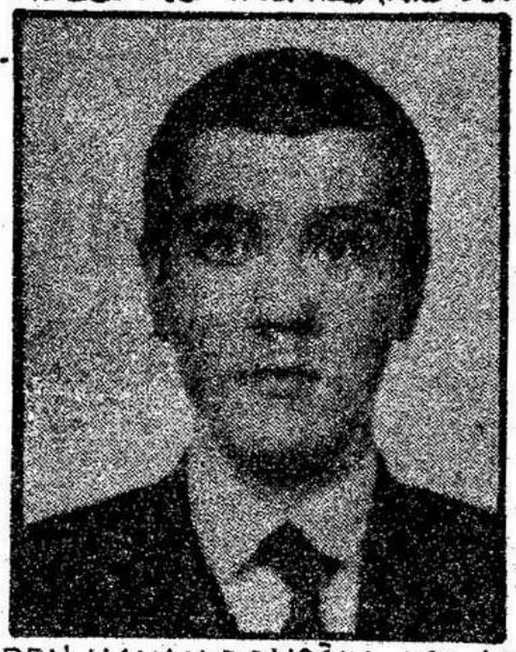

BEN, HAKAN DEMİRÖĞLU...23.12.1970 DOĞUMLUYUM. VEFA LİSESİ 2 SINIF ÖĞRENCİSİYİM. HOBİLERİM KİTAP OKUMAK, RESİM ÇİZMEK, MÜZİK DİNLEMEK, SİNEMAYA GİTMEK. KONAKLI SOK. NO:24 FLORYA-İSTANBUL ADRESİNE MEKTUP YAZARSANIZ ÇOK SEVİNİRİM.

kimmeryalılar köşesi

17-

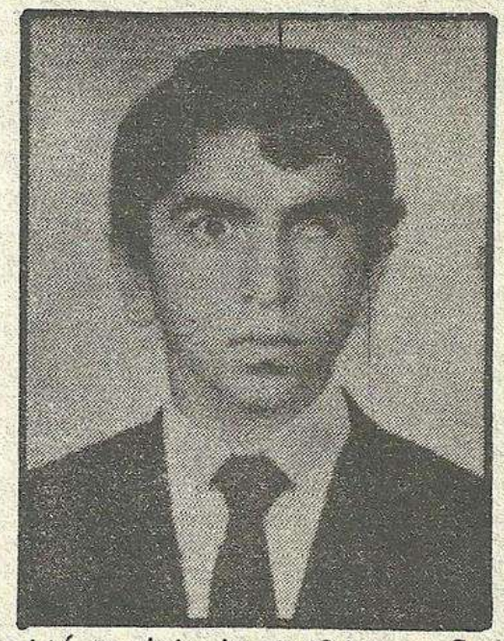

BEN, ALİ AKAN... 10.3.1973 DOĞUMLUYUM. BURSA ERTUĞRUL GAZİ LİSESİ ÖĞRENCİSİYİM. HOBİLERİM ÇİZGİ ROMAN OKUMAK VE YÜZMEK. MESKEN-KANALALTI ERGENE SK. NO:7 BURSA'DAYIM.

18-

BEN, HALİL MERTHAN AY... 16.6.1967 DOĞUMLUYUM. EREĞLİ ANADOLU LİSESİ ÖĞRENCİSİYİM. ÇİZGİ ROMAN OKUMAYI ÇOK SEVERİM. ADRESİM: 48 EVLER UB 2/7 KDZ. EREĞLİSİ'DİR. YAZIŞALIM.

19-

BEN ABDÜLAZİZ BİRBİÇER... 4.12.1970 DOĞUMLUYUM. ANADOLU ÜN. AÇIKÖĞRETİM FAK. 1. SINIFTA OKUYORUM. KİTAP OKUMAYI, MÜZİK DİNLEMEYİ ÇOK SEVİYORUM. İSTİKLÂL MAH. 238. SK. NO:88 ADANA'DAYIM. YAZIN!

20-

BEN, CENGİZ ŞEN... 20.3.1968 DOĞUMLUYUM. LİSE MEZUNUYUM. BİLARDOYU, MADONNA'YI VE CONAN'I ÇOK SEVİYORUM. HAMZABEY MAH. GÜZEL SK. NO:3, KAT:3 - BURSA ADRESİNE YAZIN, YAZIŞALIM!

PIN-UP

KAPTAN AMERİKA

PEK YAKINDA

Çizgidiyari

Gulyabani